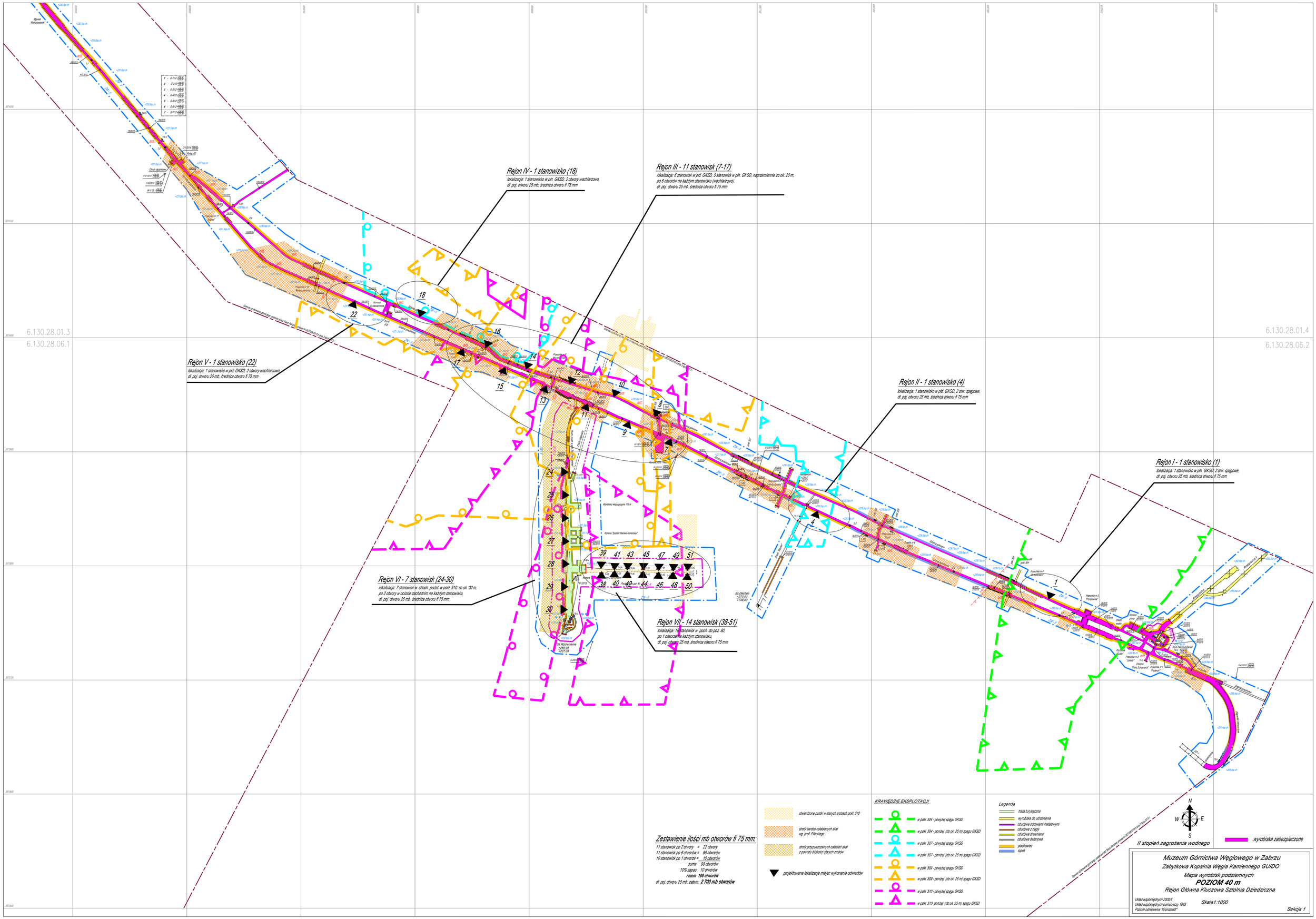

Rejon IV - 1 stanowisko (18)
lokalizacja: 1 stanowisko w płn. GKSD, 2 otwory wachlarzowo,
dł. poj. otworu 25 mb, średnica otworu fi 75 mm
Rejon III - 11 stanowisk (7-17)
lokalizacja: 6 stanowisk w płd. GKSD, 5 stanowisk w płn. GKSD, naprzemiennie co ok. 20 m,
po 6 otworów na każdym stanowisku (wachlarzowo),
dł. poj. otworu 25 mb, średnica otworu fi 75 mm
Rejon V - 1 stanowisko (22)
lokalizacja: 1 stanowisko w płd. GKSD, 2 otwory wachlarzowo,
dł. poj. otworu 25 mb, średnica otworu fi 75 mm
Rejon II - 1 stanowisko (4)
lokalizacja: 1 stanowisko w płd. GKSD, 2 otw. spągowe,
dł. poj. otworu 25 mb, średnica otworu fi 75 mm
Rejon I - 1 stanowisko (1)
lokalizacja: 1 stanowisko w płn. GKSD, 2 otw. spągowe,
dł. poj. otworu 25 mb, średnica otworu fi 75 mm
Rejon VI - 7 stanowisk (24-30)
lokalizacja: 7 stanowisk w chodn. podst. w pokł. 510, co ok. 20 m,
po 2 otwory w ociosie zachodnim na każdym stanowisku,
dł. poj. otworu 25 mb, średnica otworu fi 75 mm
Rejon VII - 14 stanowisk (38-51)
lokalizacja: 10 stanowisk w poch. do poz. 80,
po 1 otworze na każdym stanowisku,
dł. poj. otworu 25 mb, średnica otworu fi 75 mm
6.130.28.01.3
6.130.28.06.1
6.130.28.01.4
6.130.28.06.2
Zestawienie ilości mb otworów fi 75 mm:
11 stanowisk po 2 otwory = 22 otwory
11 stanowisk po 6 otworów = 66 otworów
10 stanowisk po 1 otworze = 10 otworów
suma 98 otworów
10% zapas 10 otworów
razem 108 otworów
dł. poj. otworu 25 mb, zatem: 2 700 mb otworów
stwierdzone pustki w starych zrobach pokł. 510
strefy bardzo osłabionych skał wg. prof. Pileckiego
strefy przypuszczalnych osłabień skał z powodu bliskości starych zrobów
projektowana lokalizacja miejsc wykonania odwiertów
KRAWĘDZIE EKSPLOTACJI
w pokł. 504 - powyżej spągu GKSD
w pokł. 504 - poniżej (do ok. 25 m) spągu GKSD
w pokł. 507 - powyżej spągu GKSD
w pokł. 507 - poniżej (do ok. 25 m) spągu GKSD
w pokł. 509 - powyżej spągu GKSD
w pokł. 509 - poniżej (do ok. 25 m) spągu GKSD
w pokł. 510 - powyżej spągu GKSD
w pokł. 510- poniżej (do ok. 25 m) spągu GKSD
Legenda
trasa turystyczna
wyrobiska do udrożnienia
obudowa odrzwiami metalowymi
obudowa z cegły
obudowa drewniana
obudowa betonowa
piaskowiec
łupek
N
W
E
S
II stopień zagrożenia wodnego
wyrobiska zabezpieczone
Muzeum Górnictwa Węglowego w Zabrzu
Zabytkowa Kopalnia Węgla Kamiennego GUIDO
Mapa wyrobisk podziemnych
POZIOM 40 m
Rejon Główna Kluczowa Sztolnia Dziedziczna
Układ współrzędnych 2000/6
Układ współrzędnych pomocniczy 1965
Poziom odniesienia "Kronsztadt"
Skala 1:1000
Sekcja 1
mapa przeglądowa