

TEMAT	Projekt aranżacji wnętrz istniejącej komory badawczej nr 8, zlokalizowanej na poziomie -320m				BRANŻA P.B. ARCH.
ADRES	Zabytkowa Kopalnia "Guido", ul. 3 Maja 93, 41-800 Zabrze				
NAZWA RYS.	RZUT PIĘTRA - INWENTARYZACJA				
	NAZWISKO	NR UPR.	PODPIS	NR RYS.	ILOŚĆ RYS.
AUTOR PROJ.	Arkadiusz Płomecki	540/01		I.01.2	29
	Sylvia Płomecka	546/01			
					SKALA
SPRAWDZAJĄCY	Sebastian Borecki	37/08/SLOKK/II			
Studio Architektury, ul Jordana 60/6 41-813 Zabrze, biuro - ul.Sowińskiego 5, 44-100 Gliwice tel. 322380661 fax 322380661 tel. kom. 602196333 www.studioarchitektury.info					

wszystkie wymiary sprawdzić na budowie

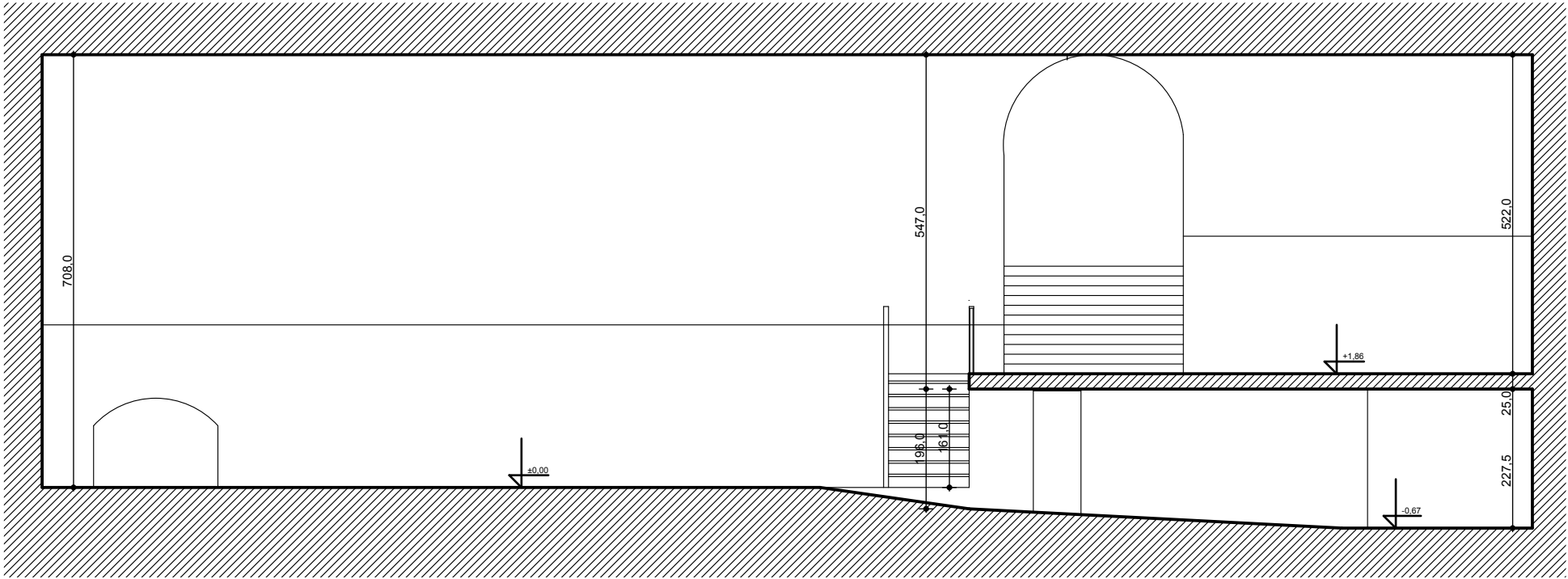

TEMAT	Projekt aranżacji wnętrz istniejącej komory badawczej nr 8, zlokalizowanej na poziomie -320m				BRANŻA P.B. ARCH.
ADRES	Zabytkowa Kopalnia "Guido", ul. 3 Maja 93, 41-800 Zabrze				
NAZWA RYS.	PRZEKRÓJ PODŁUŻNY - INWENTARYZACJA				
	NAZWISKO	NR UPR.	PODPIS	NR RYS.	ILOŚĆ RYS.
AUTOR PROJ.	Arkadiusz Płomecki	540/01		I.01.3	29
	Sylvia Płomecka	546/01			
				SKALA 1:100	
SPRAWDZAJĄCY	Sebastian Borecki	37/08/SLOKK/II			
Studio Architektury, ul Jordana 60/6 41-813 Zabrze, biuro - ul.Sowińskiego 5, 44-100 Gliwice tel. 322380661 fax 322380661 tel. kom. 602196333 www.studioarchitektury.info					

wszystkie wymiary sprawdzić na budowie

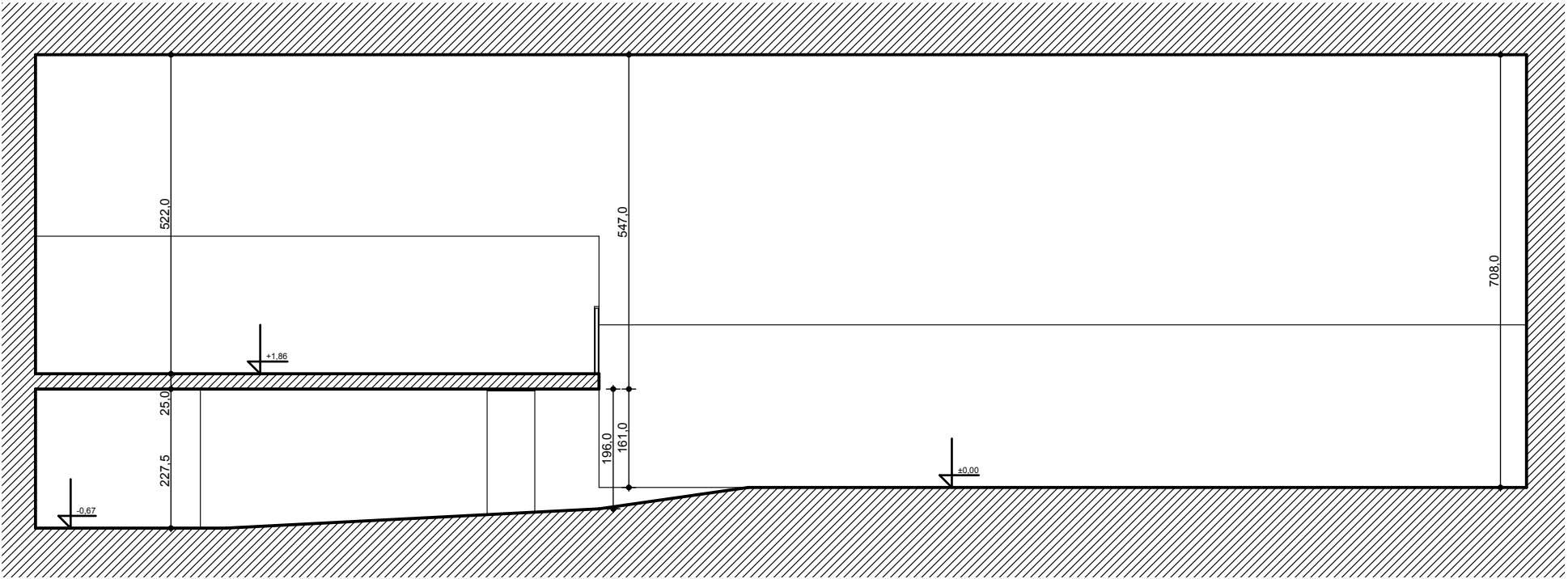

wszystkie wymiary sprawdzić na budowie

TEMAT	Projekt aranżacji wnętrz istniejącej komory badawczej nr 8, zlokalizowanej na poziomie -320m				BRANŻA P.B. ARCH.
ADRES	Zabytkowa Kopalnia "Guido", ul. 3 Maja 93, 41-800 Zabrze				
NAZWA RYS.	PRZEKRÓJ PODŁUŻNY - INWENTARYZACJA				
	NAZWISKO	NR UPR.	PODPIS	NR RYS.	ILOŚĆ RYS.
AUTOR PROJ.	Arkadiusz Płomecki	540/01		I.01.4	29
	Sylvia Płomecka	546/01			
				SKALA 1:100	
SPRAWDZAJĄCY	Sebastian Borecki	37/08/SLOKK/II			
Studio Architektury, ul Jordana 60/6 41-813 Zabrze, biuro - ul.Sowińskiego 5, 44-100 Gliwice tel. 322380661 fax 322380661 tel. kom. 602196333 www.studioarchitektury.info					

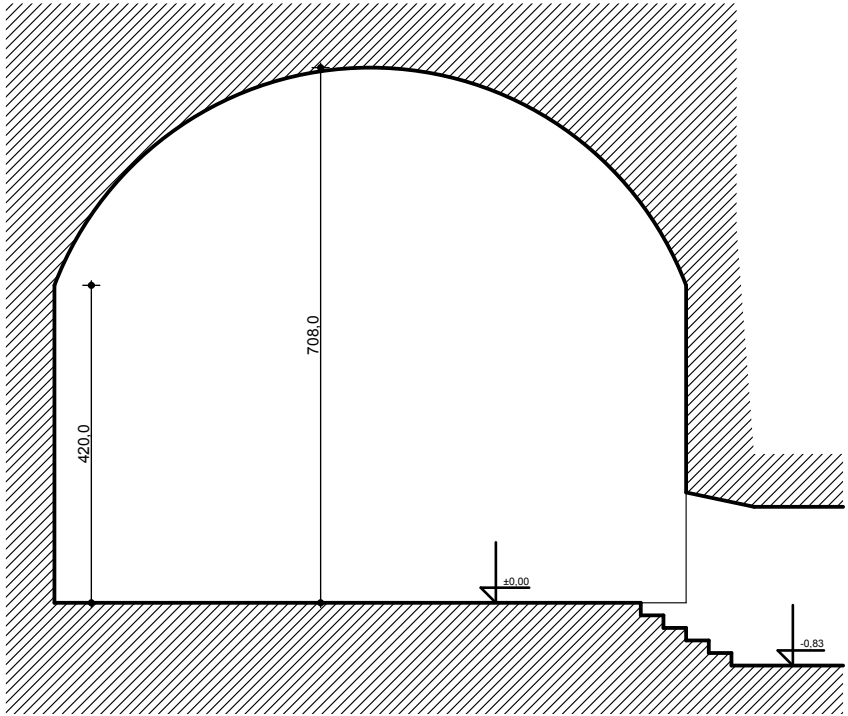
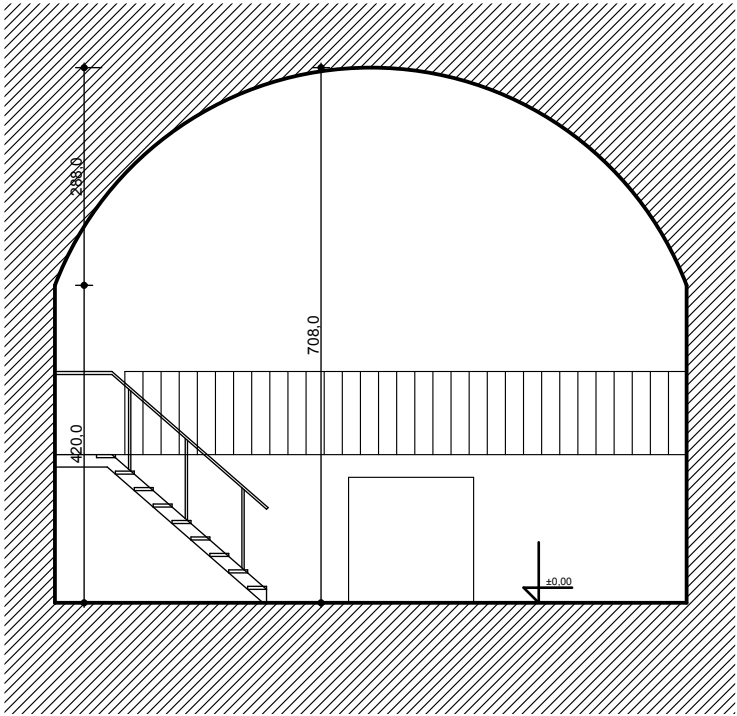

wszystkie wymiary sprawdzić na budowie

TEMAT	Projekt aranżacji wnętrz istniejącej komory badawczej nr 8, zlokalizowanej na poziomie -320m				BRANŻA P.B. ARCH.
ADRES	Zabytkowa Kopalnia "Guido", ul. 3 Maja 93, 41-800 Zabrze				
NAZWA RYS.	PRZEKROJE POPRZECZNE - INWENTARYZACJA				
	NAZWISKO	NR UPR.	PODPIS	NR RYS.	ILOŚĆ RYS.
AUTOR PROJ.	Arkadiusz Płomecki	540/01		I.01.5	29
	Sylvia Płomecka	546/01			
				SKALA 1:100	
SPRAWDZAJĄCY	Sebastian Borecki	37/08/SLOKK/II			
Studio Architektury, ul Jordana 60/6 41-813 Zabrze, biuro - ul.Sowińskiego 5, 44-100 Gliwice tel. 322380661 fax 322380661 tel. kom. 602196333 www.studioarchitektury.info					

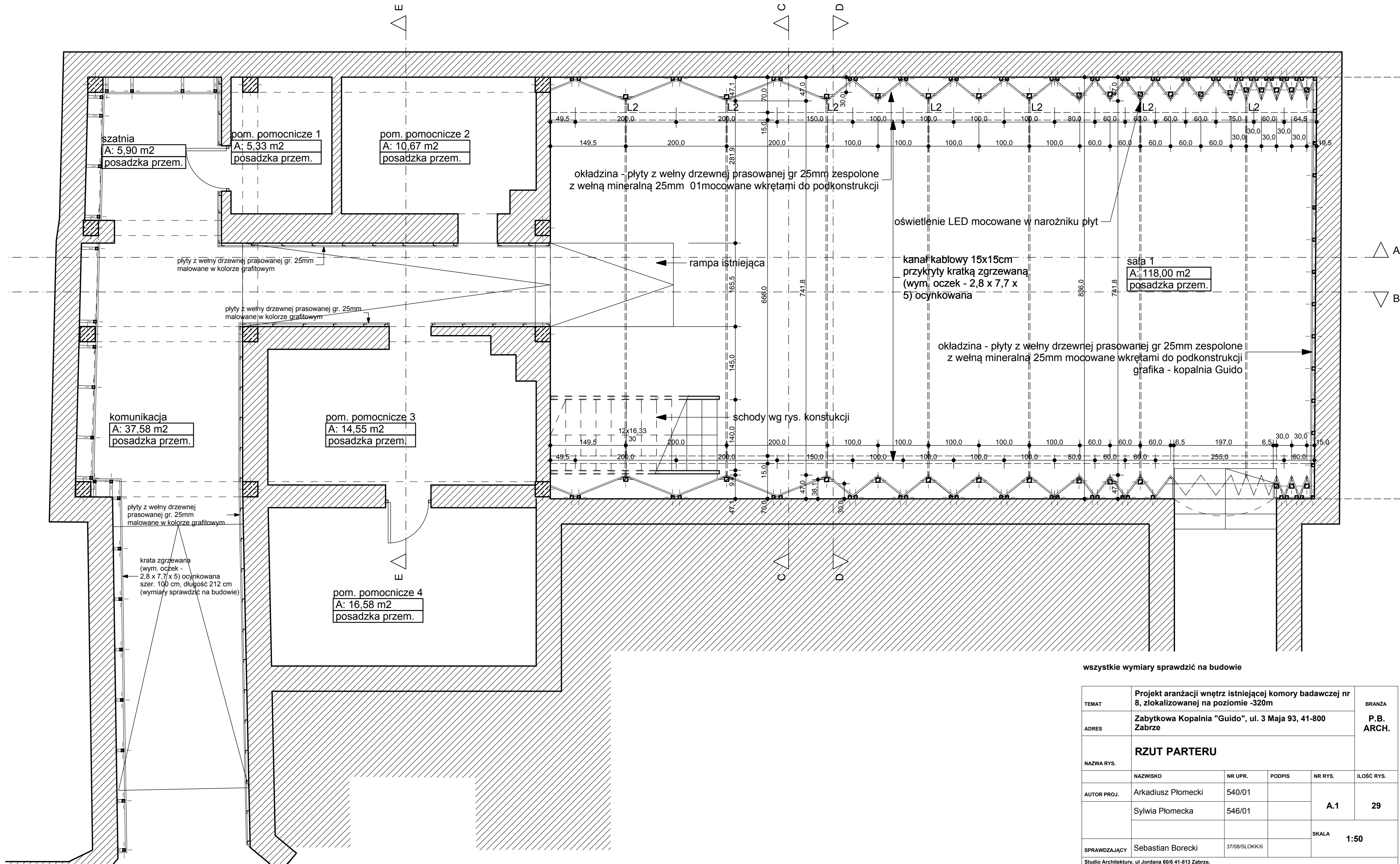

wszystkie wymiary sprawdzić na budowie

TEMAT	Projekt aranżacji wnętrz istniejącej komory badawczej nr 8, zlokalizowanej na poziomie -320m				BRANŻA
ADRES	Zabytkowa Kopalnia "Guido", ul. 3 Maja 93, 41-800 Zabrze				P.B. ARCH.
NAZWA RYS.	RZUT PARTERU				
	NAZWISKO	NR UPR.	PODPIS	NR RYS.	IŁOŚĆ RYS.
AUTOR PROJ.	Arkadiusz Plomecki	540/01		A.1	29
	Sylwia Plomecka	546/01			
				SKALA	1:50
SPRAWDZAJĄCY	Sebastian Borecki	37/08/SŁOKK/II			
Studio Architektury, ul Jordana 60/6 41-813 Zabrze, biuro - ul.Sowińskiego 5, 44-100 Gliwice tel. 322380661 fax 322380661 tel. kom. 602196333 www.studioarchitektury.info					

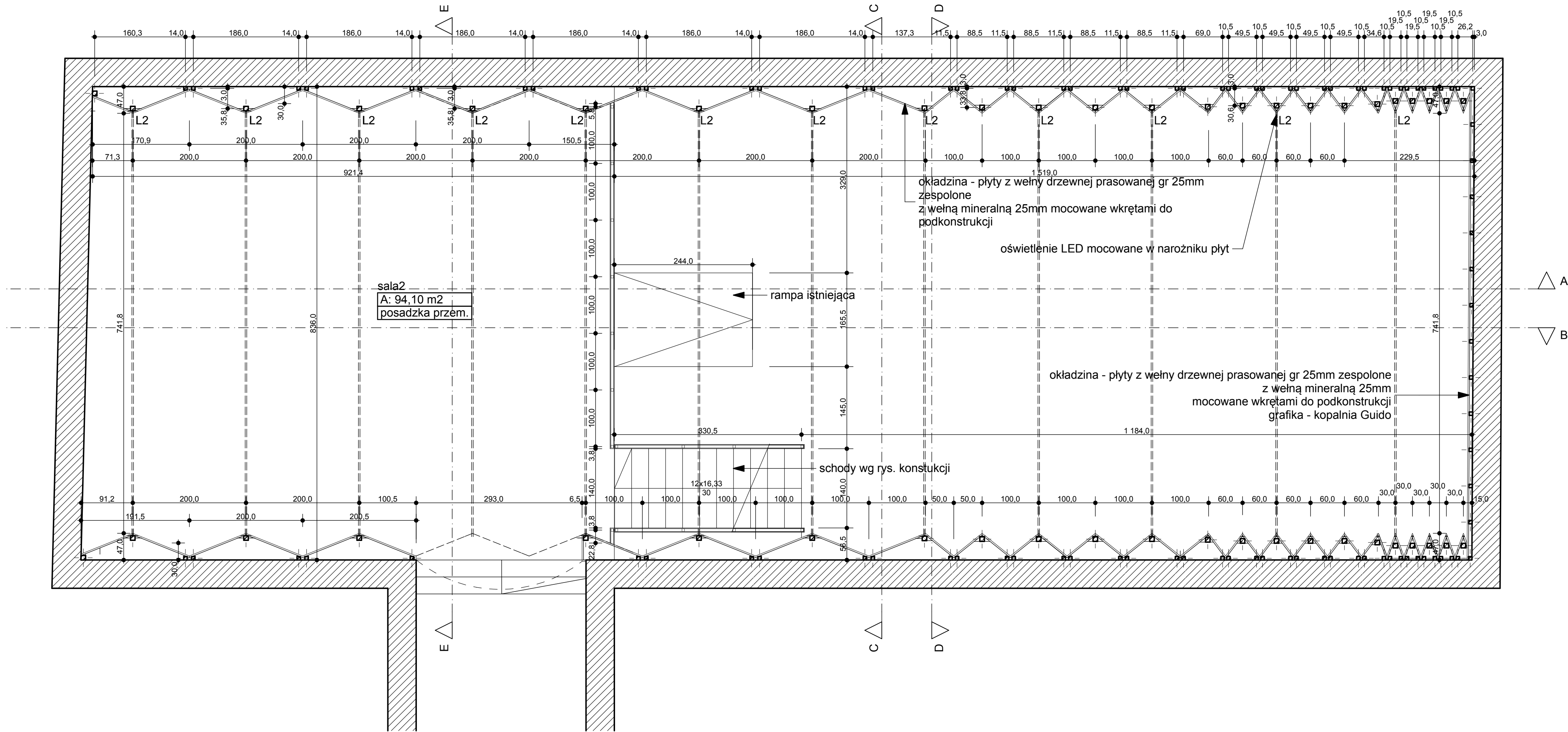

wszystkie wymiary sprawdzić na budowie

TEMAT	Projekt aranżacji wnętrz istniejącej komory badawczej nr 8, zlokalizowanej na poziomie -320m				BRANŻA P.B. ARCH.
ADRES	Zabytkowa Kopalnia "Guido", ul. 3 Maja 93, 41-800 Zabrze				
NAZWA RYS.	RZUT PIĘTRA				
AUTOR PROJ.	NAZWISKO	NR UPR.	PODPIS	NR RYS.	IŁOŚĆ RYS.
	Arkadiusz Płomecki	540/01		A.2	29
	Sylvia Płomecka	546/01			
				SKALA	1:50
SPRAWDZAJĄCY	Sebastian Borecki	37/08/SŁOKK/II			
Studio Architektury, ul Jordana 60/6 41-813 Zabrze, biuro - ul.Sowińskiego 5, 44-100 Gliwice tel. 322380661 fax 322380661 tel. kom. 602196333 www.studioarchitektury.info					

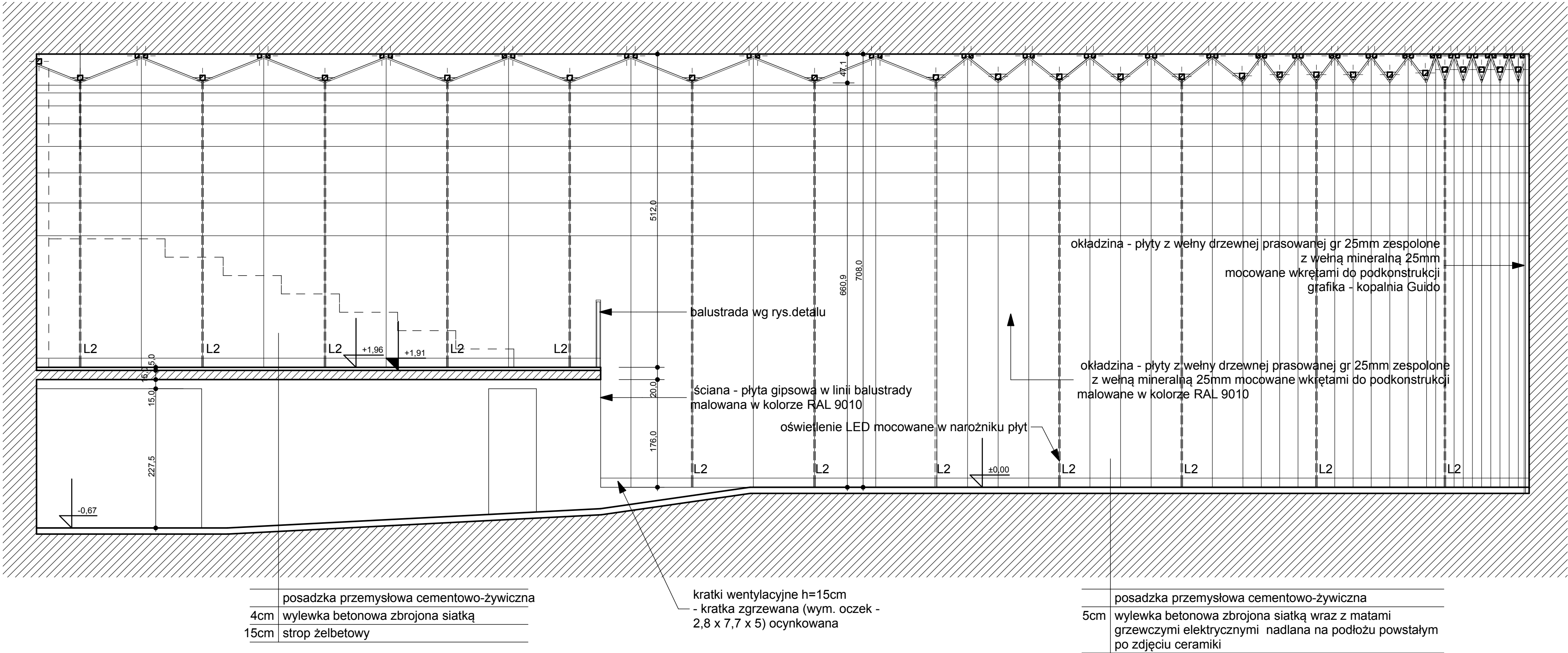

wszystkie wymiary sprawdzić na budowie

TEMAT	Projekt aranżacji wnętrz istniejącej komory badawczej nr 8, zlokalizowanej na poziomie -320m				BRANŻA
ADRES	Zabytkowa Kopalnia "Guido", ul. 3 Maja 93, 41-800 Zabrze				P.B. ARCH.
NAZWA RYS.	PRZEKRÓJ PODŁUŻNY A-A				
	NAZWISKO	NR UPR.	PODPIS	NR RYS.	IŁOŚĆ RYS.
AUTOR PROJ.	Arkadiusz Płomecki	540/01		A.3	29
	Sylvia Płomecka	546/01			
				SKALA	1:50
SPRAWDZAJĄCY	Sebastian Borecki	37/08/SŁOKK/II			
Studio Architektury, ul Jordana 60/6 41-813 Zabrze, biuro - ul.Sowińskiego 5, 44-100 Gliwice tel. 322380661 fax 322380661 tel. kom. 602196333 www.studioarchitektury.info					



Studio Architektury, ul Jordana 60/6 41-813 Zabrze,
biuro - ul. Sowińskiego 5, 44-100 Gliwice
tel. 322380661 fax 322380661 tel. kom. 602196333
www.studioarchitektury.info

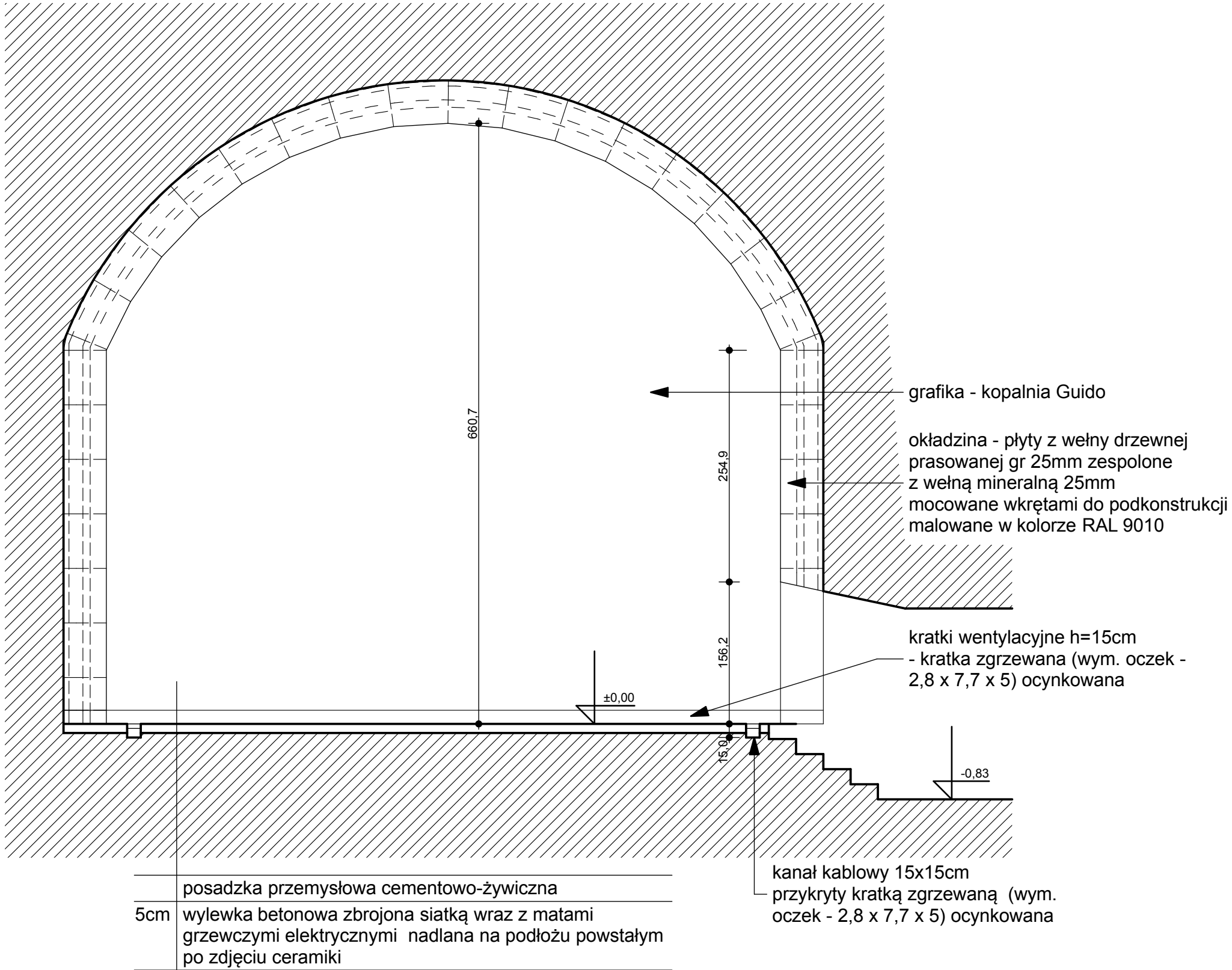
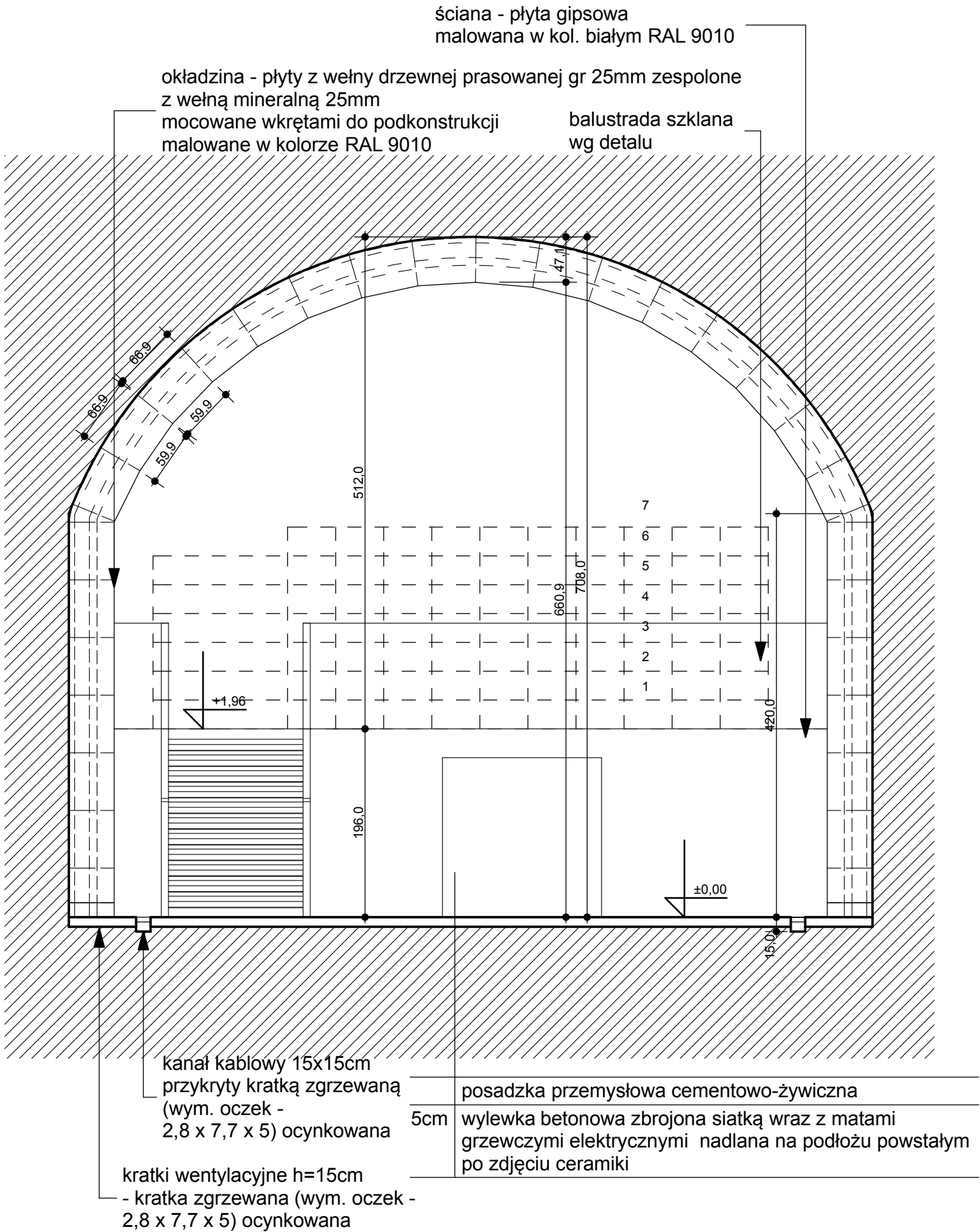

wszystkie wymiary sprawdzić na budowie

TEMAT	Projekt aranżacji wnętrz istniejącej komory badawczej nr 8, zlokalizowanej na poziomie -320m				BRANŻA P.B. ARCH.
ADRES	Zabytkowa Kopalnia "Guido", ul. 3 Maja 93, 41-800 Zabrze				
NAZWA RYS.	PRZEKROJE POPRZECZNE C-C i D-D				
AUTOR PROJ.	NAZWISKO	NR UPR.	PODPIS	NR RYS.	ILOŚĆ RYS.
	Arkadiusz Plomecki	540/01		A.5	29
	Sylvia Plomecka	546/01			
				SKALA	1:50
SPRAWDZAJĄCY	Sebastian Borecki	37/08/SŁOKK/II			
Studio Architektury, ul Jordana 60/6 41-813 Zabrze, biuro - ul.Sowińskiego 5, 44-100 Gliwice tel. 322380661 fax 322380661 tel. kom. 602196333 www.studioarchitektury.info					

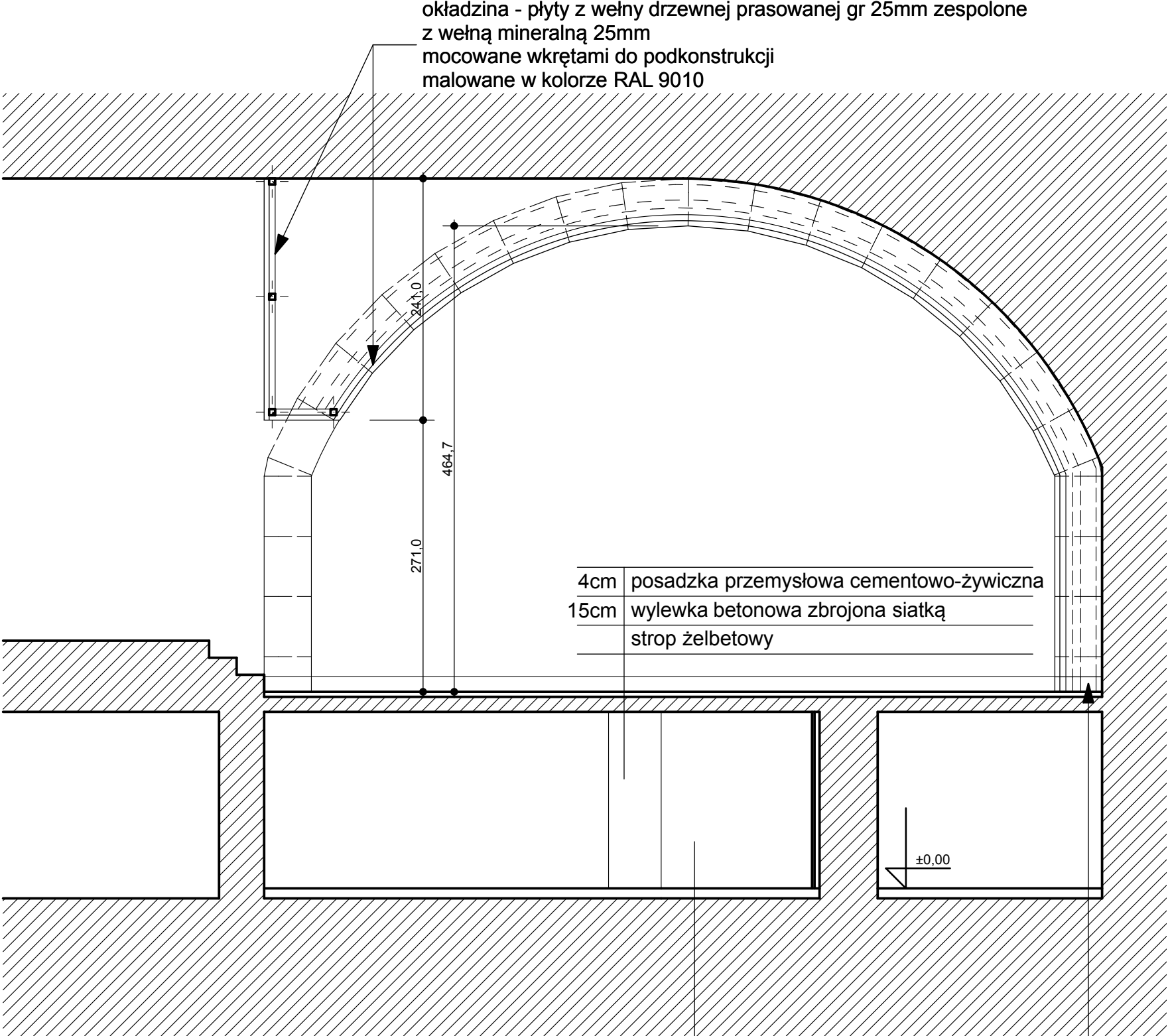

posadzka przemysłowa cementowo-żywiczna	
wylewka betonowa zbrojona siatką wraz z matami grzewczymi elektrycznymi nadlana na podłożu powstałym po zdjęciu ceramiki	5cm

kratki wentylacyjne h=15cm
- kratka zgrzewana (wym. oczek -
2,8 x 7,7 x 5) ocynkowana

TEMAT	Projekt aranżacji wnętrz istniejącej komory badawczej nr 8, zlokalizowanej na poziomie -320m				BRANŻA P.B. ARCH.
ADRES	Zabytkowa Kopalnia "Guido", ul. 3 Maja 93, 41-800 Zabrze				
NAZWA RYS.	PRZEKRÓJ POPRZECZNY E-E				
	NAZWISKO	NR UPR.	PODPIS	NR RYS.	ILOŚĆ RYS.
AUTOR PROJ.	Arkadiusz Płomecki	540/01		A.6	29
	Sylvia Płomecka	546/01			
				SKALA 1:50	
SPRAWDZAJĄCY	Sebastian Borecki	37/08/SLOKK/II			
Studio Architektury, ul Jordana 60/6 41-813 Zabrze, biuro - ul.Sowińskiego 5, 44-100 Gliwice tel. 322380661 fax 322380661 tel. kom. 602196333 www.studioarchitektury.info					

wszystkie wymiary sprawdzić na budowie

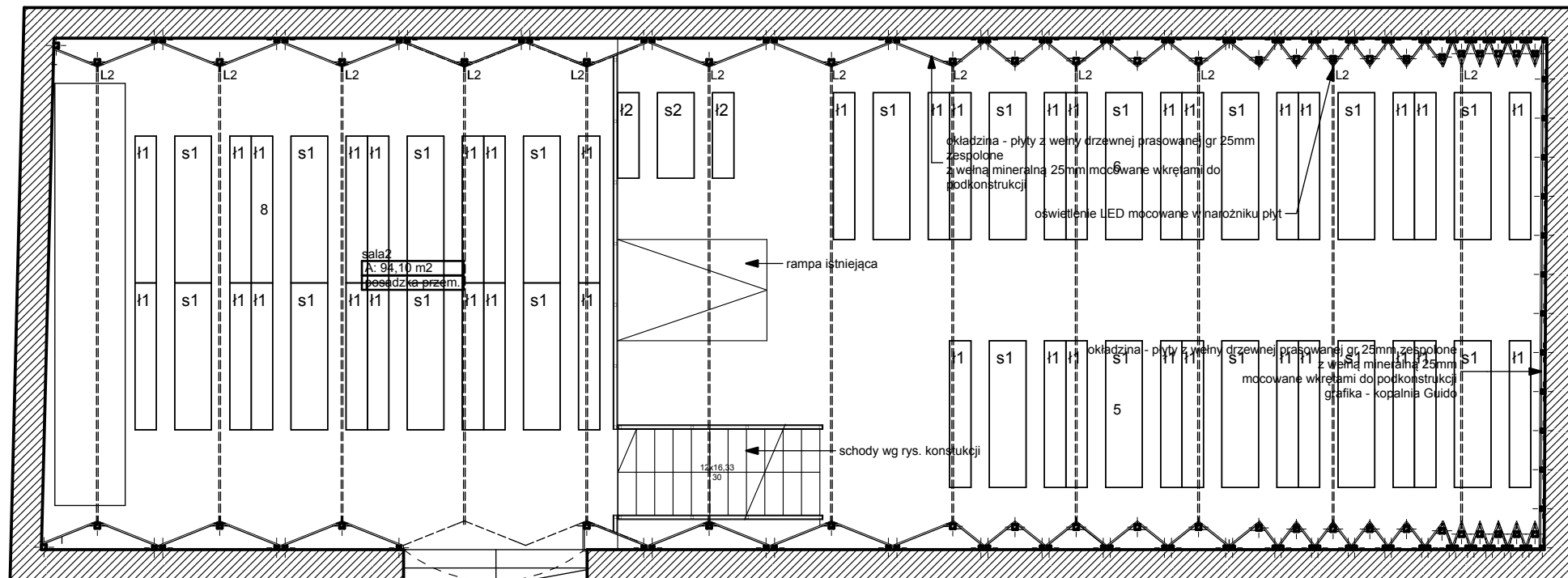

meble:

- s1 - stół - biały drewniany h=720 cm, l= 240 cm (19 sztuk)
 l1 - ława - biała drewniana h=430 cm, l= 240 cm (38 sztuk)
 s2 - stół - biały drewniany h=720 cm, l= 140 cm (1 sztuka)
 l2 - ława - biała drewniana h=43 cm, l=140 cm (1 sztuka)

wszystkie wymiary sprawdzić na budowie

2012-03-23

TEMAT	Projekt aranżacji wnętrza istniejącej komory badawczej nr 8, zlokalizowanej na poziomie -320m				BRANŻA P.B. ARCH.
ADRES	Zabytkowa Kopalnia "Guido", ul. 3 Maja 93, 41-800 Zabrze				
RZUT ARANŻACJA - ŁAWY					
NAZWA RYS.					
	NAZWISKO	NR UPR.	PODPIS	NR RYS.	ILOŚĆ RYS.
AUTOR PROJ.	Arkadiusz Plomecki	540/01		A.7	29
	Sylvia Plomecka	546/01			
					SKALA
SPRAWDZAJĄCY	Sebastian Borecki	37/08/SŁOKK/II			
Studio Architektury, ul Jordana 60/6 41-813 Zabrze, biuro - ul.Sowińskiego 5, 44-100 Gliwice tel. 322380661 fax 322380661 tel. kom. 602196333 www.studioarchitektury.info					

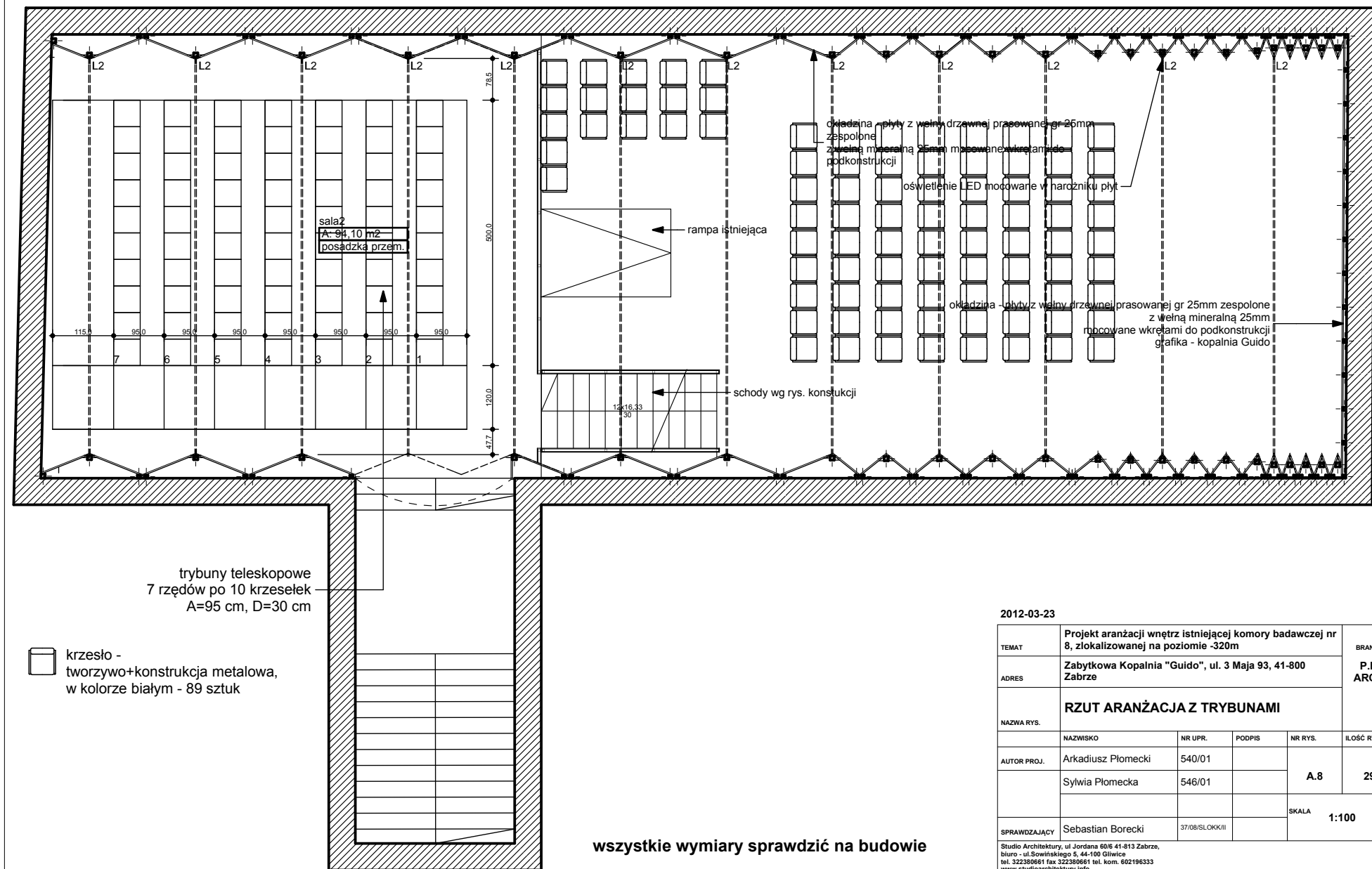

2012-03-23

TEMAT	Projekt aranżacji wnętrz istniejącej komory badawczej nr 8, zlokalizowanej na poziomie -320m				BRANŻA
ADRES	Zabytkowa Kopalnia "Guido", ul. 3 Maja 93, 41-800 Zabrze				P.B. ARCH.
NAZWA RYS.	RZUT ARANŻACJA Z TRYBUNAMI				
	NAZWIŚKO	NR UPR.	PODPIS	NR RYS.	IŁOŚĆ RYS.
AUTOR PROJ.	Arkadiusz Piomecki	540/01		A.8	29
	Sylvia Piomecka	546/01			
				SKALA	1:100
SPRAWDZAJĄCY	Sebastian Borecki	37/08/SŁOKK/II			
Studio Architektury, ul. Jordana 60/6 41-813 Zabrze, biuro - ul. Sowńskiego 5, 44-100 Gliwice tel. 322380661 fax 322380661 tel. kom. 602196333 www.studioarchitektury.info					

BALUSTRADA WIDOK

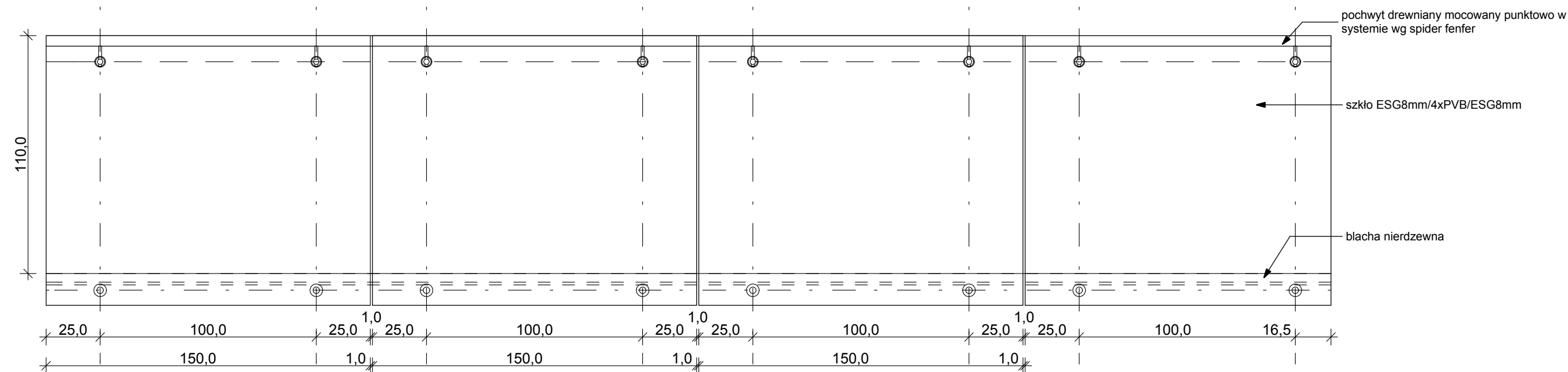

BALUSTRADA ANTRESOLI PRZEKRÓJ

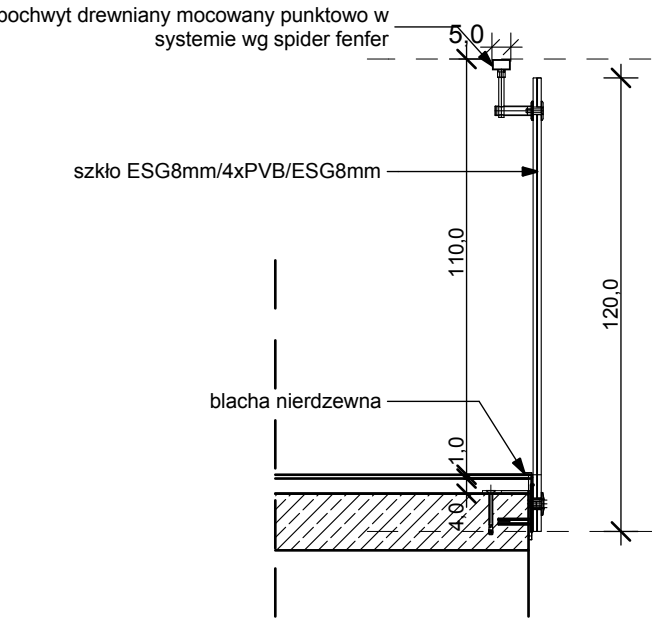

BALUSTRADA SCHODÓW PRZEKRÓJ

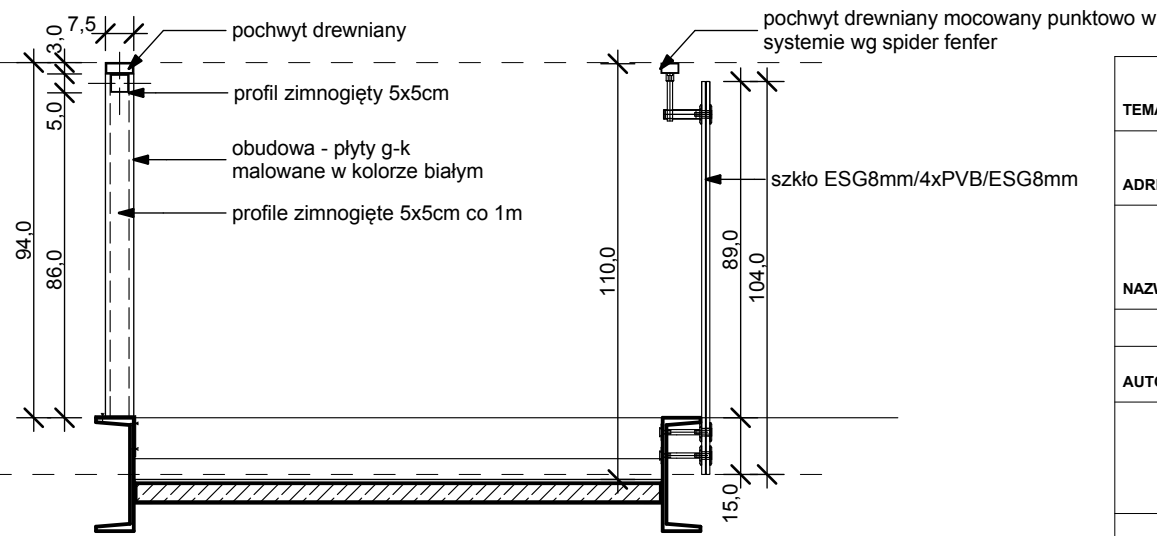

wszystkie wymiary sprawdzić na budowie

TEMAT	Projekt aranżacji wnętrz istniejącej komory badawczej nr 8, zlokalizowanej na poziomie -320m				BRANŻA P.B. ARCH.
ADRES	Zabytkowa Kopalnia "Guido", ul. 3 Maja 93, 41-800 Zabrze				
NAZWA RYS.	DETAL BALUSTRADY				
	NAZWISKO	NR UPR.	PODPIS	NR RYS.	ILOŚĆ RYS.
AUTOR PROJ.	Arkadiusz Płomecki	540/01		A.10	29
	Sylvia Płomecka	546/01			
				SKALA 1:20	
SPRAWDZAJĄCY	Sebastian Borecki	37/08/SŁOKK/II			
Studio Architektury, ul Jordana 60/6 41-813 Zabrze, biuro - ul.Sowińskiego 5, 44-100 Gliwice tel. 322380661 fax 322380661 tel. kom. 602196333 www.studioarchitektury.info					

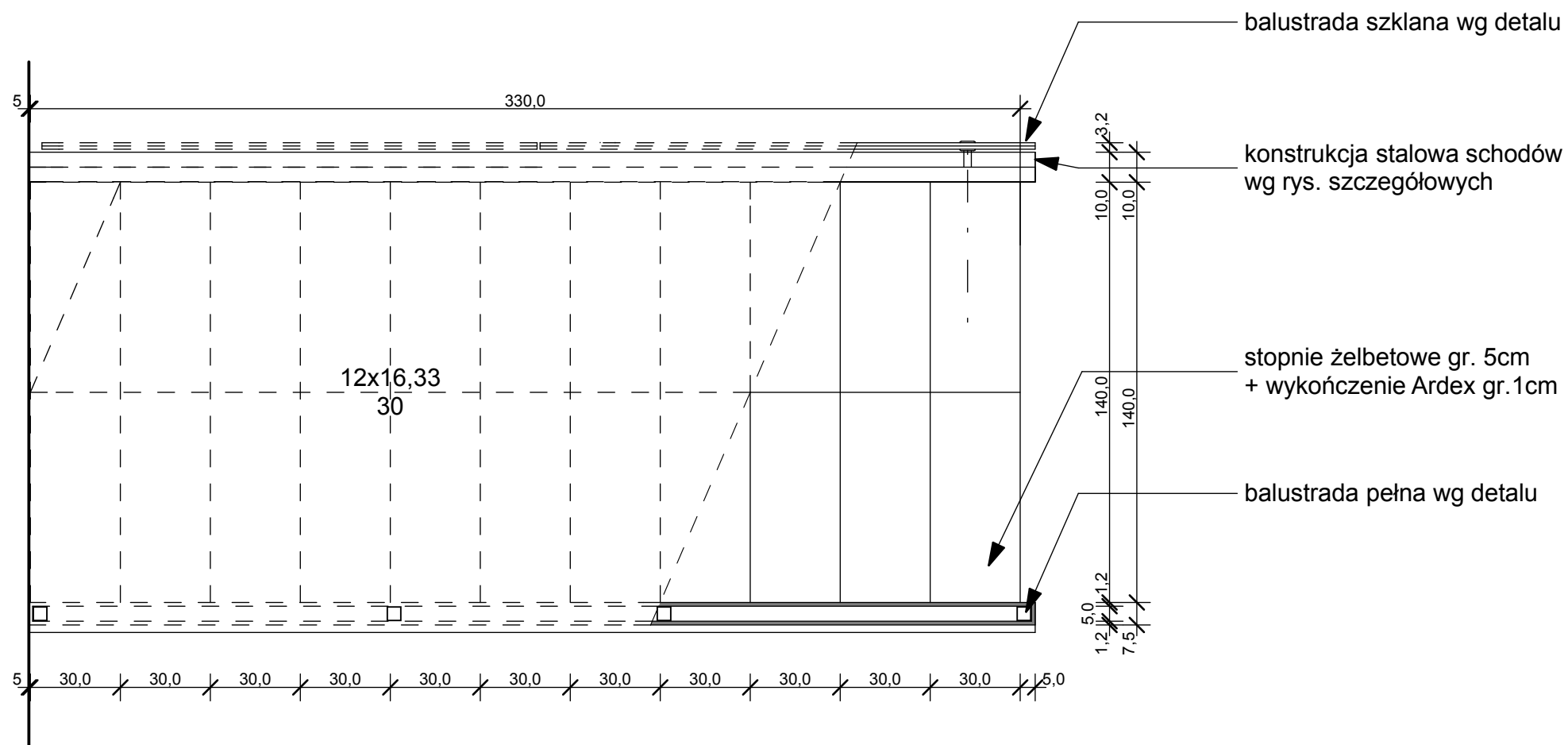

TEMAT	Projekt aranżacji wnętrz istniejącej komory badawczej nr 8, zlokalizowanej na poziomie -320m				BRANŻA P.B. ARCH.
ADRES	Zabytkowa Kopalnia "Guido", ul. 3 Maja 93, 41-800 Zabrze				
NAZWA RYS.	DETAL SCHODÓW - RZUT				
	NAZWISKO	NR UPR.	PODPIS	NR RYS.	ILOŚĆ RYS.
AUTOR PROJ.	Arkadiusz Płomecki	540/01		A.11	29
	Sylvia Płomecka	546/01			
					SKALA 1:20
SPRAWDZAJĄCY	Sebastian Borecki	37/08/SŁOKK/II			
Studio Architektury, ul Jordana 60/6 41-813 Zabrze, biuro - ul.Sowińskiego 5, 44-100 Gliwice tel. 322380661 fax 322380661 tel. kom. 602196333 www.studioarchitektury.info					

wszystkie wymiary sprawdzić na budowie

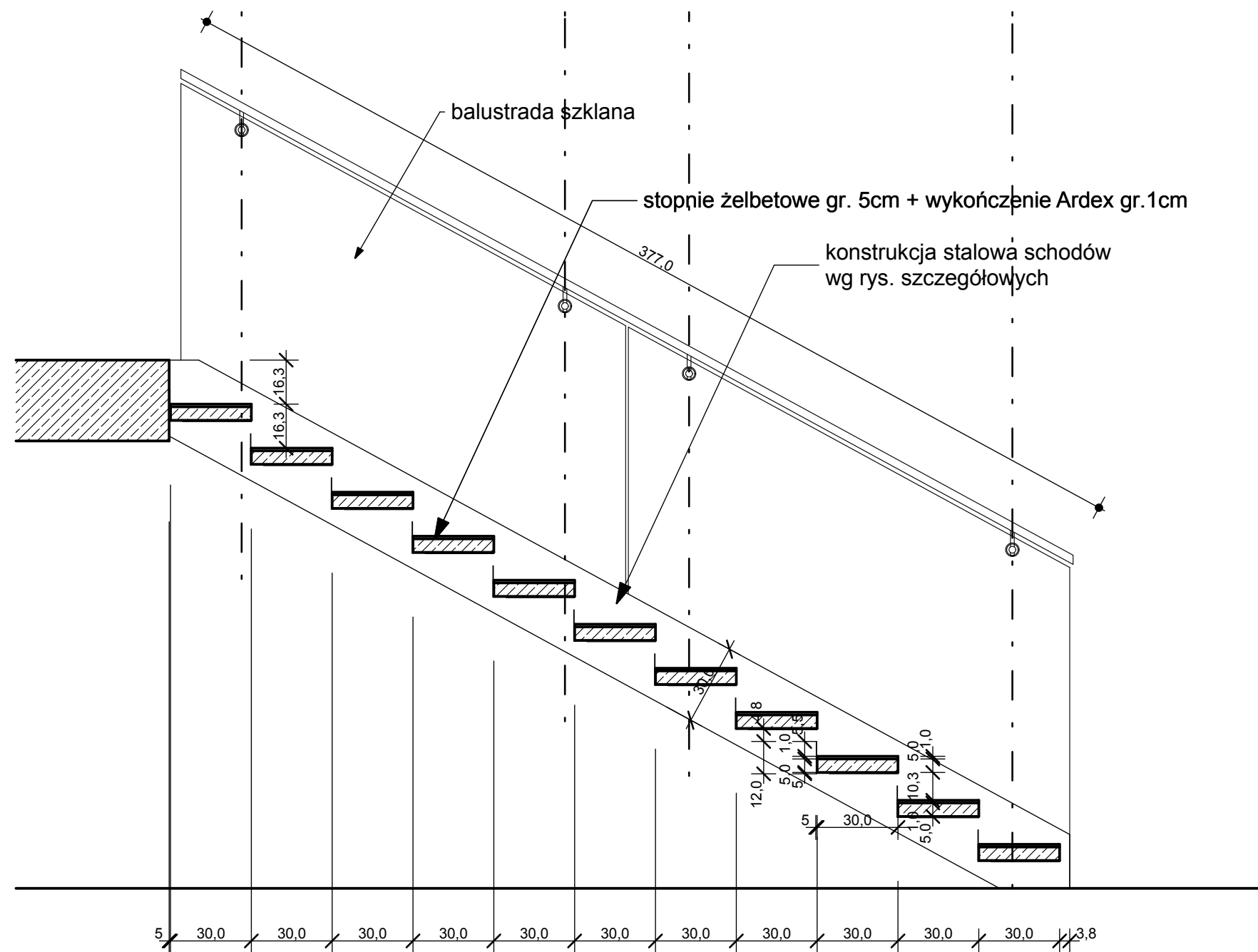

TEMAT	Projekt aranżacji wnętrz istniejącej komory badawczej nr 8, zlokalizowanej na poziomie -320m				BRANŻA P.B. ARCH.
ADRES	Zabytkowa Kopalnia "Guido", ul. 3 Maja 93, 41-800 Zabrze				
NAZWA RYS.	DETAL SCHODÓW - PRZEKRÓJ				
	NAZWISKO	NR UPR.	PODPIS	NR RYS.	ILOŚĆ RYS.
AUTOR PROJ.	Arkadiusz Płomecki	540/01		A.12	29
	Sylvia Płomecka	546/01			
				SKALA 1:20	
SPRAWDZAJĄCY	Sebastian Borecki	37/08/SLOKK/II			
Studio Architektury, ul Jordana 60/6 41-813 Zabrze, biuro - ul.Sowińskiego 5, 44-100 Gliwice tel. 322380661 fax 322380661 tel. kom. 602196333 www.studioarchitektury.info					

wszystkie wymiary sprawdzić na budowie

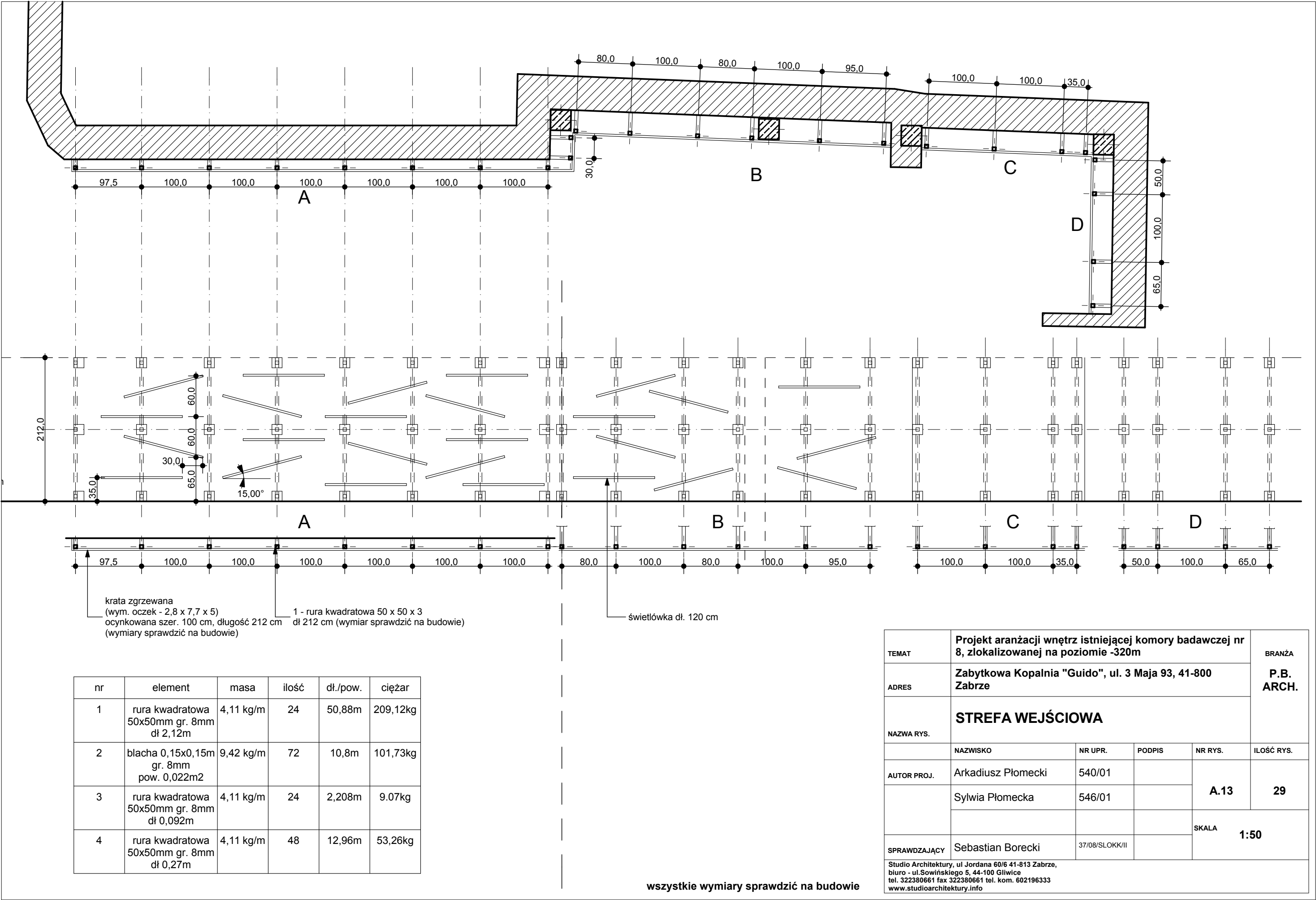

TEMAT	Projekt aranżacji wnętrz istniejącej komory badawczej nr 8, zlokalizowanej na poziomie -320m				BRANŻA P.B. ARCH.
ADRES	Zabytkowa Kopalnia "Guido", ul. 3 Maja 93, 41-800 Zabrze				
NAZWA RYS.	STREFA WEJŚCIOWA				
	NAZWISKO	NR UPR.	PODPIS	NR RYS.	ILOŚĆ RYS.
AUTOR PROJ.	Arkadiusz Płomecki	540/01		A.13	29
	Sylvia Płomecka	546/01			
				SKALA 1:50	
SPRAWDZAJĄCY	Sebastian Borecki	37/08/SLOKK/II			
Studio Architektury, ul Jordana 60/6 41-813 Zabrze, biuro - ul.Sowińskiego 5, 44-100 Gliwice tel. 322380661 fax 322380661 tel. kom. 602196333 www.studioarchitektury.info					

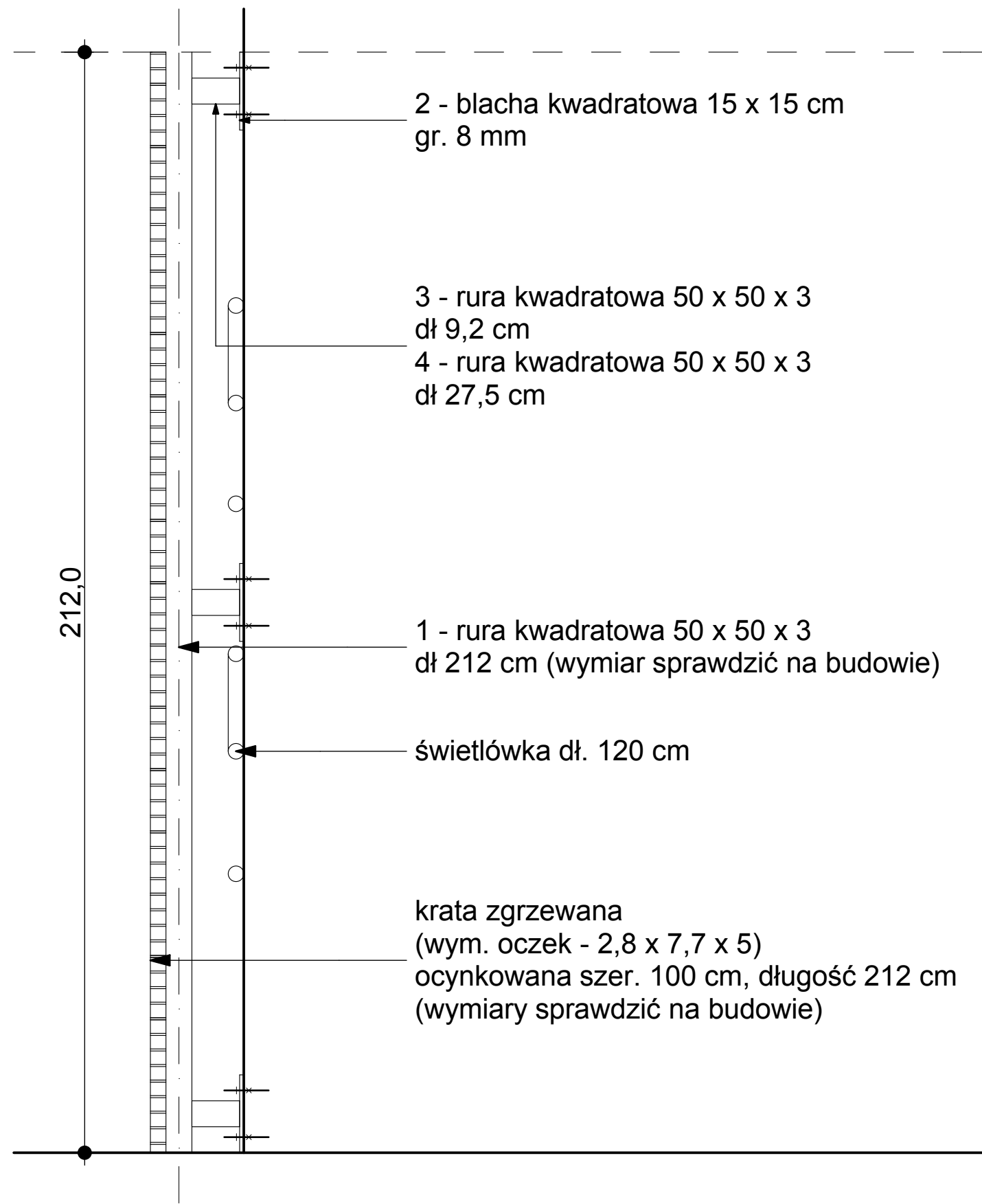

MOCOWANIE DO ŚCIANY

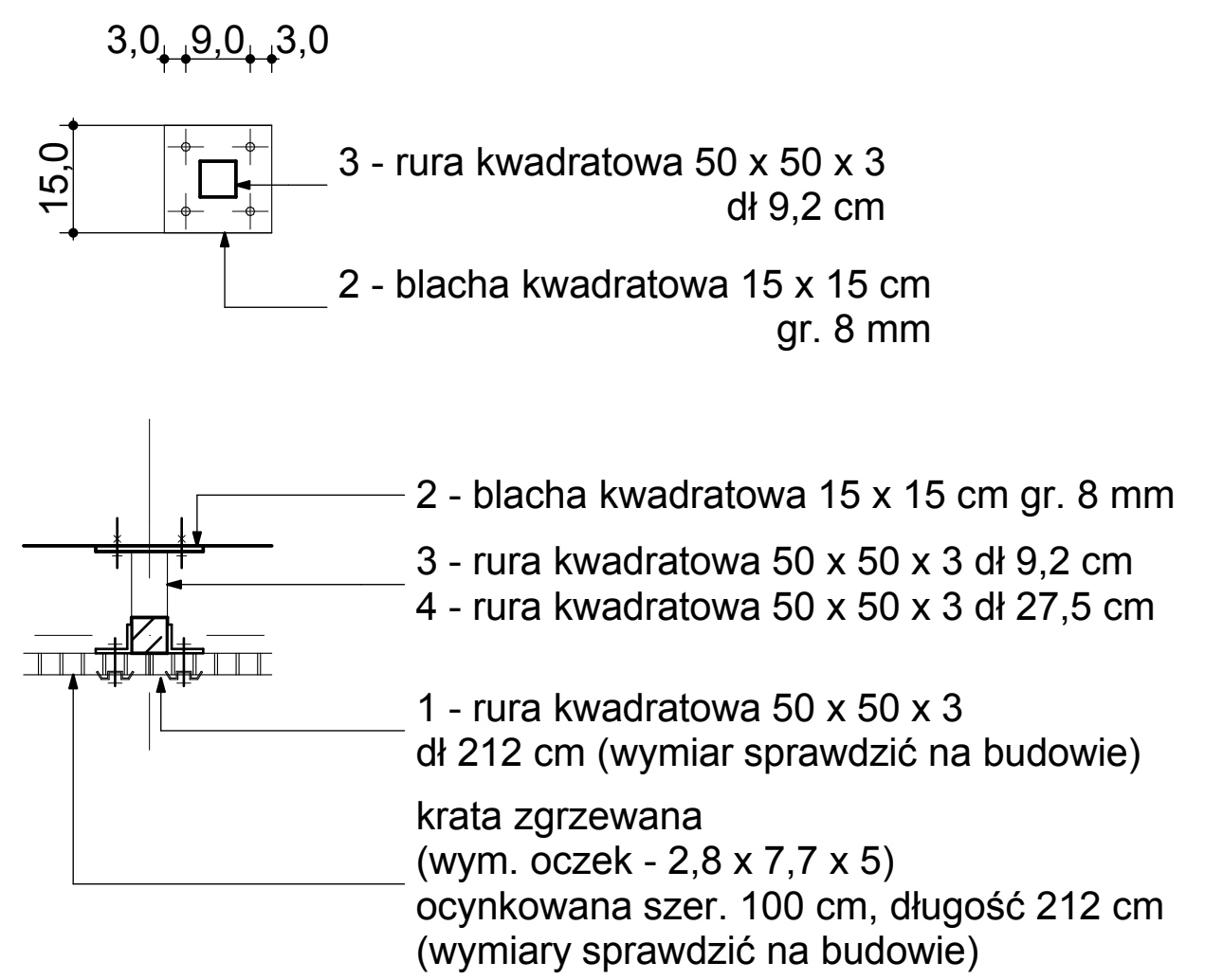

TEMAT	Projekt aranżacji wnętrz istniejącej komory badawczej nr 8, zlokalizowanej na poziomie -320m				BRANŻA P.B. ARCH.
ADRES	Zabytkowa Kopalnia "Guido", ul. 3 Maja 93, 41-800 Zabrze				
NAZWA RYS.	DETAL MOCOWANIA DO ŚCIANY - KORYTARZ				
	NAZWISKO	NR UPR.	PODPIS	NR RYS.	ILOŚĆ RYS.
AUTOR PROJ.	Arkadiusz Płomecki	540/01		A.14	29
	Sylwia Płomecka	546/01			
				SKALA 1:10	
SPRAWDZAJĄCY	Sebastian Borecki	37/08/SŁOKK/II			
Studio Architektury, ul Jordana 60/6 41-813 Zabrze, biuro - ul.Sowińskiego 5, 44-100 Gliwice tel. 322380661 fax 322380661 tel. kom. 602196333 www.studioarchitektury.info					

wszystkie wymiary sprawdzić na budowie

ŚCIANA E - ROZMIESZCZENIE PŁYT I ŚWIETŁÓWEK

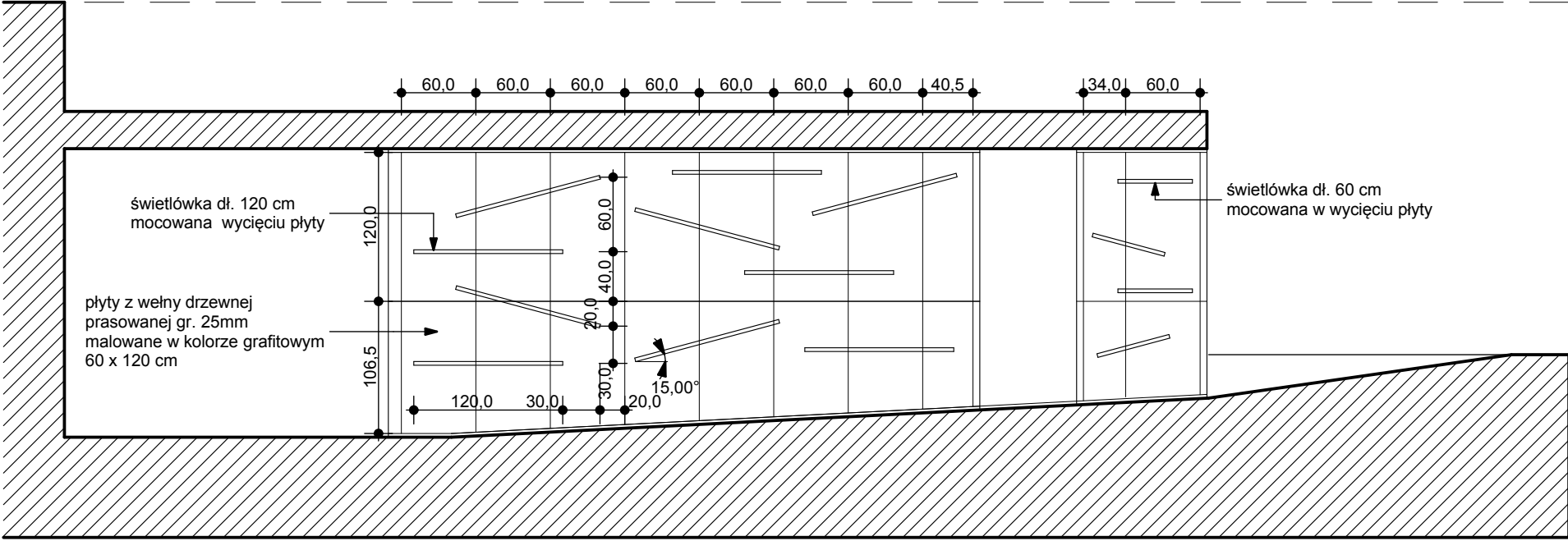

ŚCIANA E - ROZMIESZCZENIE KONSTRUKCJI POD PŁYTY

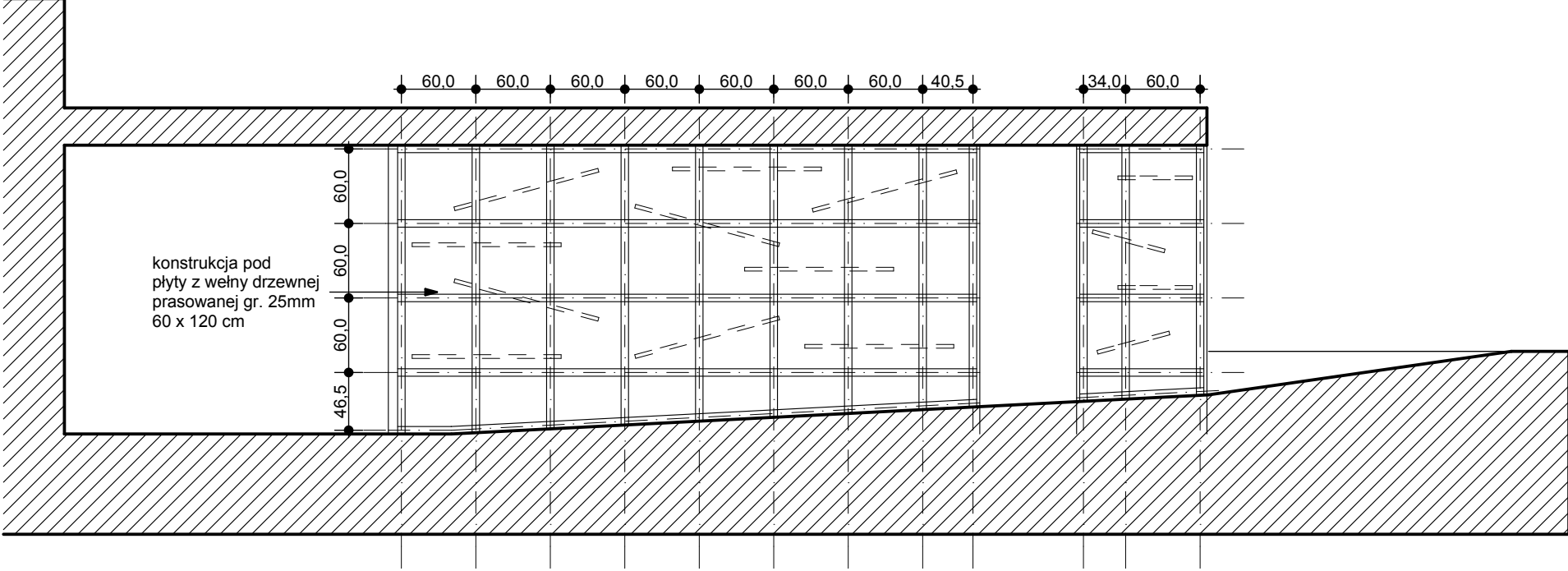

TEMAT	Projekt aranżacji wnętrz istniejącej komory badawczej nr 8, zlokalizowanej na poziomie -320m				BRANŻA P.B. ARCH.
ADRES	Zabytkowa Kopalnia "Guido", ul. 3 Maja 93, 41-800 Zabrze				
NAZWA RYS.	ROZWINIĘCIE ŚCIAN KORYTARZA				
	NAZWISKO	NR UPR.	PODPIS	NR RYS.	ILOŚĆ RYS.
AUTOR PROJ.	Arkadiusz Płomecki	540/01		A.15	29
	Sylvia Płomecka	546/01			
				SKALA 1:50	
SPRAWDZAJĄCY	Sebastian Borecki	37/08/SLOKK/II			
Studio Architektury, ul Jordana 60/6 41-813 Zabrze, biuro - ul.Sowińskiego 5, 44-100 Gliwice tel. 322380661 fax 322380661 tel. kom. 602196333 www.studioarchitektury.info					

wszystkie wymiary sprawdzić na budowie

Płyty Heradesign Superfine, Fine lub Micro, 25 mm
- okładzina ścienna na konstrukcji z profili CD
Przekrój poprzeczny

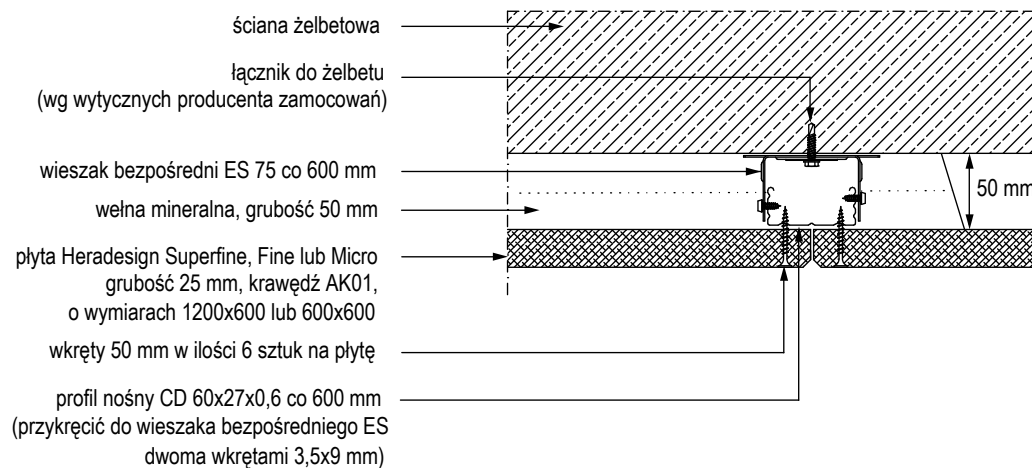

wszystkie wymiary sprawdzić na budowie

2012-03-23

TEMAT	Projekt aranżacji wnętrza istniejącej komory badawczej nr 8, zlokalizowanej na poziomie -320m				BRANŻA
ADRES	Zabytkowa Kopalnia "Guido", ul. 3 Maja 93, 41-800 Zabrze				P.B. ARCH.
NAZWA RYS.	DETAL PŁYT NAŚCIENNYCH				
	NAZWISKO	NR UPR.	PODPIS	NR RYS.	IŁOŚĆ RYS.
AUTOR PROJ.	Arkadiusz Plomecki	540/01		A.16	29
	Sylvia Plomecka	546/01			
				SKALA	1:5
SPRAWDZAJĄCY	Sebastian Borecki	37/08/SŁOKK/II			
<small> Studio Architektury, ul. Jordana 60/6 41-813 Zabrze, biuro - ul. Sowńskiego 5, 44-100 Gliwice tel. 322380661 fax 322380661 tel. kom. 602196333 www.studioarchitektury.info </small>					

Płyty Heradesign Superfine, Fine lub Micro, 25 mm
okładzina ścienna na konstrukcji z profili CD
Przekrój podłużny

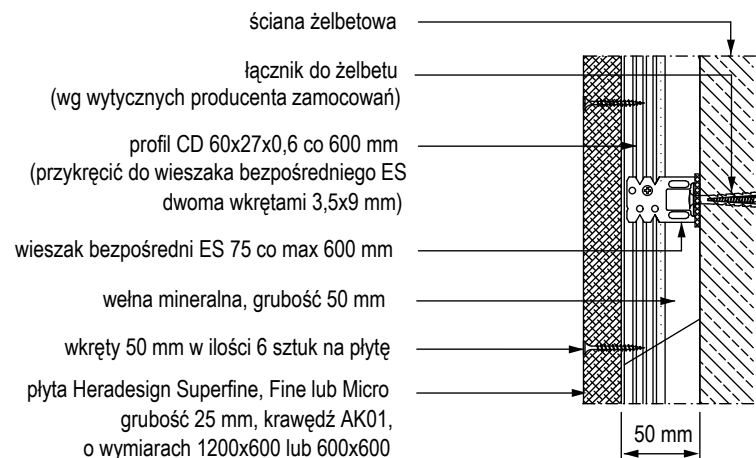

wszystkie wymiary sprawdzić na budowie

2012-03-23

TEMAT	Projekt aranżacji wnętrz istniejącej komory badawczej nr 8, zlokalizowanej na poziomie -320m				BRANŻA P.B. ARCH.
ADRES	Zabytkowa Kopalnia "Guido", ul. 3 Maja 93, 41-800 Zabrze				
NAZWA RYS.	DETAL PŁYT NAŚCIENNYCH				
	NAZWISKO	NR UPR.	PODPIS	NR RYS.	IŁOŚĆ RYS.
AUTOR PROJ.	Arkadiusz Plomecki	540/01		A.17	29
	Sylvia Plomecka	546/01			
					SKALA
SPRAWDZAJĄCY	Sebastian Borecki	37/08/SŁOKK/II			
- 813 Studio Architektury, ul Jordana 60/6 41-813 Zabrze, biuro - ul.Sowińskiego 5, 44-100 Gliwice tel. 322380661 fax 322380661 tel. kom. 602196333 www.studioarchitektury.info					

Płyty Heradesign - okładzina ścienna na konstrukcji z profili CD

Przekrój podłużny

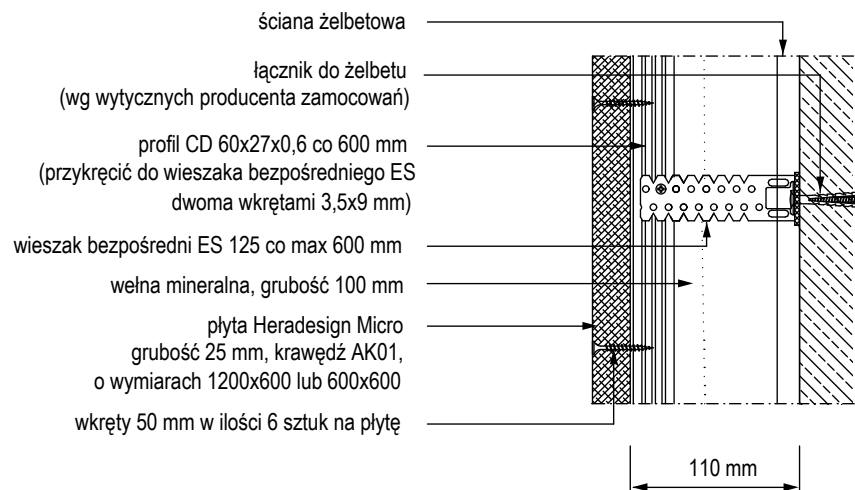

wszystkie wymiary sprawdzić na budowie

2012-03-23

TEMAT	Projekt aranżacji wnętrza istniejącej komory badawczej nr 8, zlokalizowanej na poziomie -320m				BRANŻA
ADRES	Zabytkowa Kopalnia "Guido", ul. 3 Maja 93, 41-800 Zabrze				P.B. ARCH.
NAZWA RYS.	DETAL PŁYT NAŚCIENNYCH				
	NAZWISKO	NR UPR.	PODPIS	NR RYS.	IŁOŚĆ RYS.
AUTOR PROJ.	Arkadiusz Plomecki	540/01		A.18	29
	Sylvia Plomecka	546/01			
				SKALA	1:5
SPRAWDZAJĄCY	Sebastian Borecki	37/08/SŁOKK/II			
Studio Architektury, ul. Jordana 60/6 41-813 Zabrze, biuro - ul. Sowiańskiego 5, 44-100 Gliwice tel. 322380661 fax 322380661 tel. kom. 602196333 www.studioarchitektury.info					

Płyty Heradesign. Styk wewnętrzny i styk zewnętrzny płyt w sali głównej.

*podkonstrukcja do montażu płyt akustycznych według wytycznych konstruktora

oświetlenie LED

połączenie płyt z oprawą
oświetleniową (cięcie na
równo z oprawą)

styk płyt pod kątem 45 stopni
(cięcie na budowie)

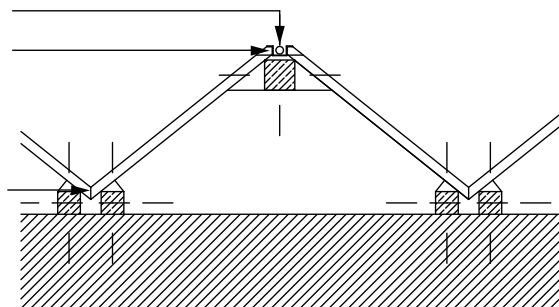

Płyty Heradesign. Połączenie elementów sufitu z okładziną korytarza.

*podkonstrukcja do montażu płyt akustycznych wg wytycznych konstruktora

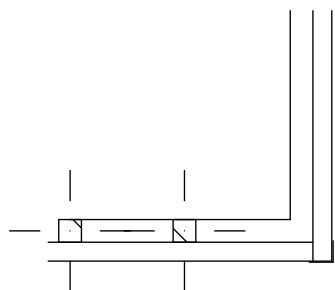

połączenie elementów sufitu podwieszonego
za pomocą giętego profilu maskującego
np. Aluflex (przykręcany do płyt)

wszystkie wymiary sprawdzić na budowie

2012-03-23

TEMAT	Projekt aranżacji wnętrz istniejącej komory badawczej nr 8, zlokalizowanej na poziomie -320m				BRANŻA
ADRES	Zabytkowa Kopalnia "Guido", ul. 3 Maja 93, 41-800 Zabrze				P.B. ARCH.
	DETAL PŁYT NAŚCIENNYCH				
NAZWA RYS.					
	NAZWISKO	NR UPR.	PODPIS	NR RYS.	IŁOŚĆ RYS.
AUTOR PROJ.	Arkadiusz Plomecki	540/01		A.19	29
	Sylvia Plomecka	546/01			
				SKALA	1:20
SPRAWDZAJĄCY	Sebastian Borecki	37/08/SŁOKK/II			
Studio Architektury, ul Jordana 60/6 41-813 Zabrze, biuro - ul.Sowiańskiego 5, 44-100 Gliwice tel. 322380661 fax 322380661 tel. kom. 602196333 www.studioarchitektury.info					

Płyty Heradesign. Połączenie elementów sufitu z okładziną wnęki antresoli.

*podkonstrukcja do montażu płyt akustycznych wg wytycznych konstruktora

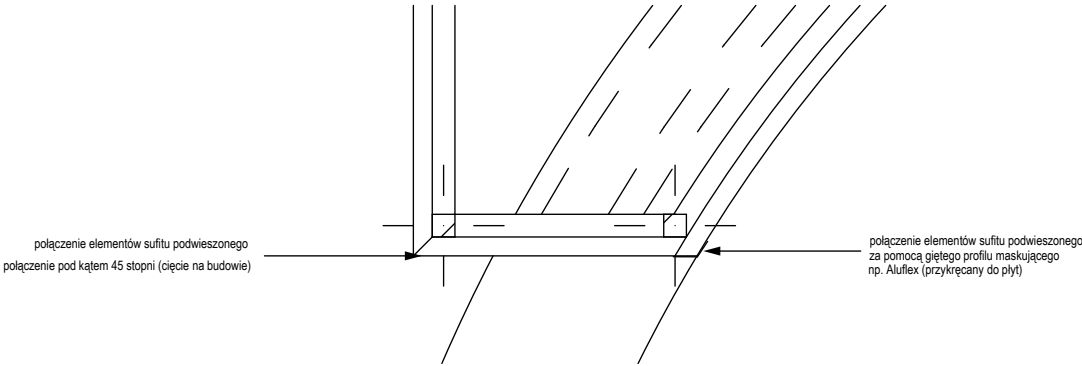

Płyty Heradesign. Połączenie elementów sufitu z okładziną ścienną.

*podkonstrukcja do montażu płyt akustycznych wg wytycznych konstruktora

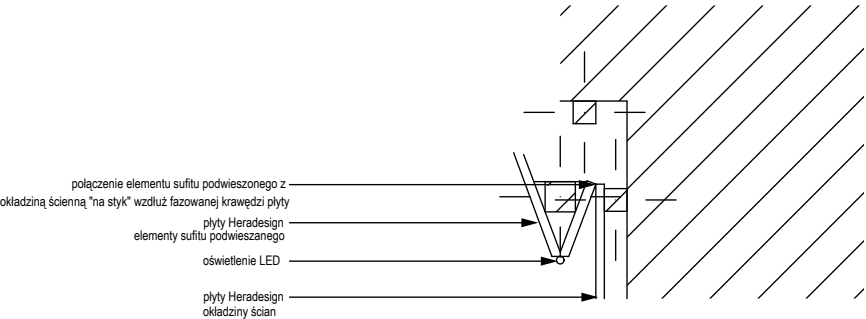

wszystkie wymiary sprawdzić na budowie

2012-03-23

TEMAT	Projekt aranżacji wnętrz istniejącej komory badawczej nr 8, zlokalizowanej na poziomie -320m				BRANŻA P.B. ARCH.
ADRES	Zabytkowa Kopalnia "Guido", ul. 3 Maja 93, 41-800 Zabrze				
DETAL PŁYT NAŚCIENNYCH					
NAZWA RYS.					
	NAZWISKO	NR UPR.	PODPIS	NR RYS.	IŁOŚĆ RYS.
AUTOR PROJ.	Arkadiusz Plomecki	540/01		A.20	29
	Sylvia Plomecka	546/01			
				SKALA	1:20
SPRAWDZAJĄCY	Sebastian Borecki	37/08/SŁOKK/II			
Studio Architektury, ul Jordana 60/6 41-813 Zabrze, biuro - ul Sowinskiego 5, 44-100 Gliwice tel. 322380661 fax 322380661 tel. kom. 602196333 www.studioarchitektury.info					

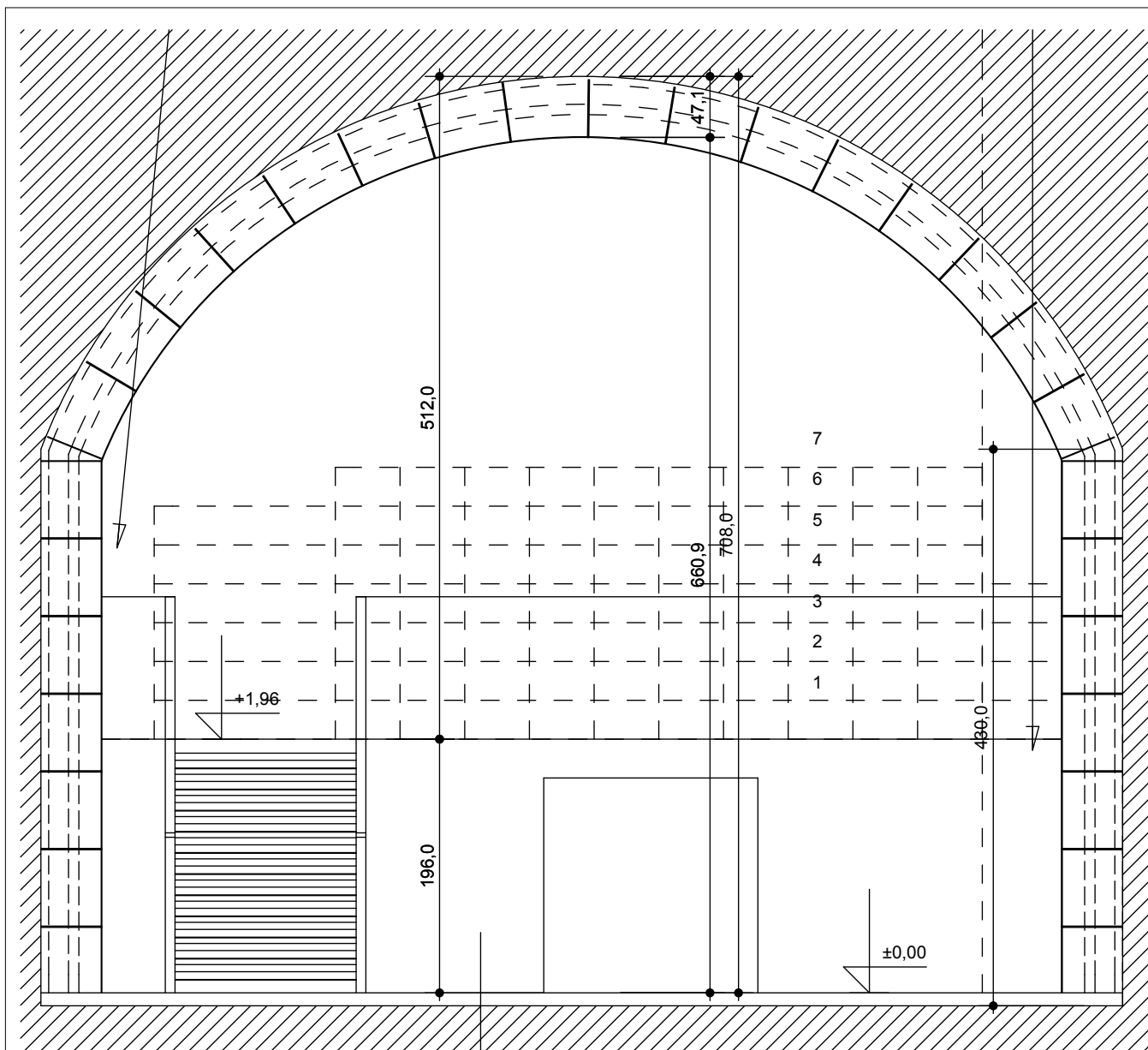

wszystkie wymiary sprawdzić na budowie

2012-03-23

TEMAT	Projekt aranżacji wnętrz istniejącej komory badawczej nr 8, zlokalizowanej na poziomie -320m				BRANŻA
ADRES	Zabytkowa Kopalnia "Guido", ul. 3 Maja 93, 41-800 Zabrze				P.B. ARCH.
NAZWA RYS.	DETAL PŁYT NAŚCIENNYCH - ROZKŁAD PŁYT NA ŁUKU				
	NAZWISKO	NR UPR.	PODPIS	NR RYS.	IŁOŚĆ RYS.
AUTOR PROJ.	Arkadiusz Piomecki	540/01		A.21	29
	Sylvia Piomecka	546/01			
				SKALA	1:50
SPRAWDZAJĄCY	Sebastian Borecki	37/08/SŁOKK/II			
Studio Architektury, ul. Jordana 60/6 41-813 Zabrze, biuro - ul. Sowiańskiego 5, 44-100 Gliwice tel. 322380661 fax 322380661 tel. kom. 602196333 www.studioarchitektury.info					

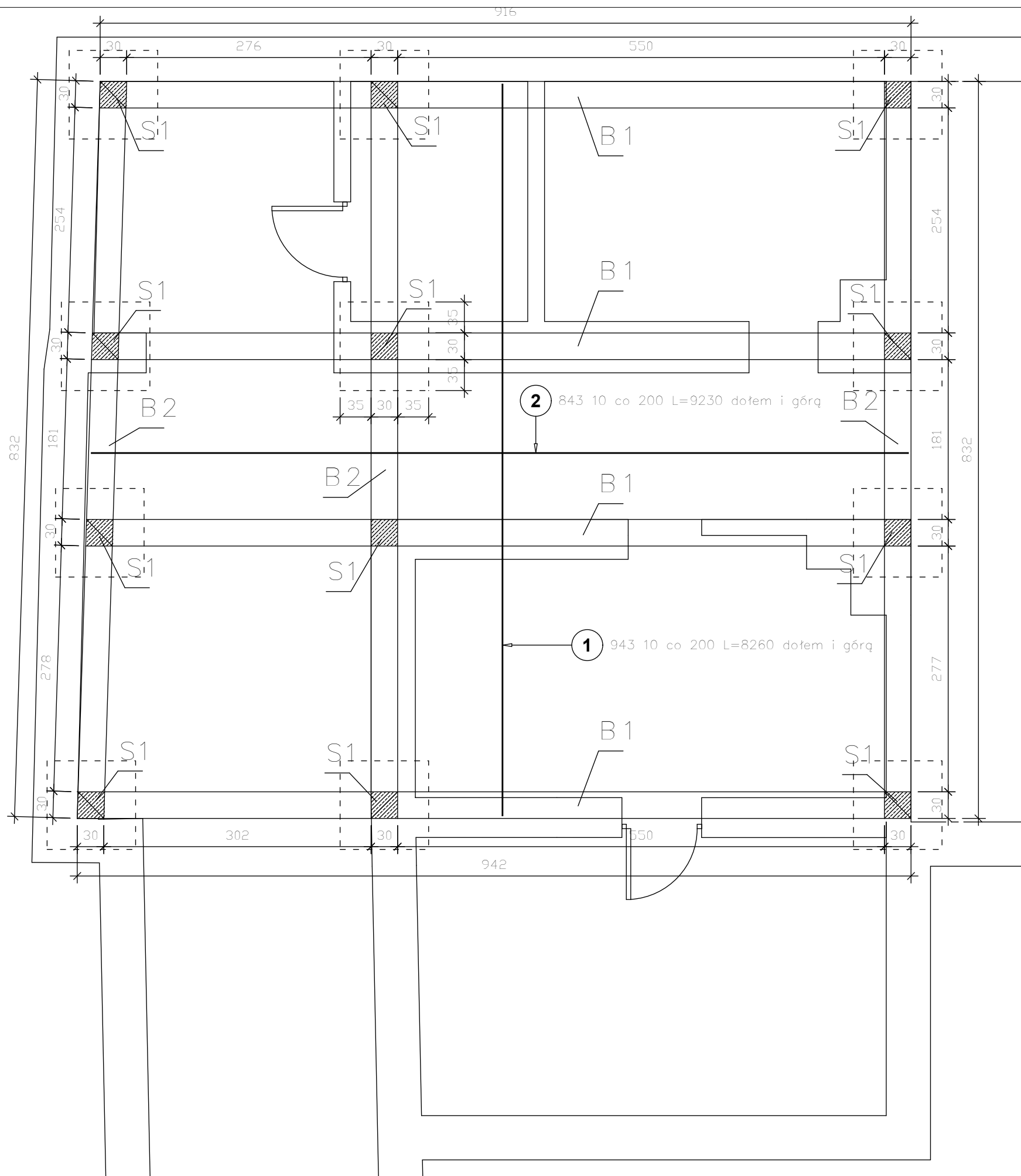

wszystkie wymiary sprawdzić na budowie

Strop gr. 15cm krzyżowozbrojony
zbrojenie siatka dołem i górną $\varnothing 10$ 20/20cm
B1; B2 – belki 30/30cm – rys. zbrojenia w obliczeniach
S1 – słup 30/30 zbrojenie 4 $\varnothing 12$ strz. $\varnothing 6$ co 18cm
pod słup stopa 100/100cm

Beton C20/25 (B20)
Stal A-IIIIN BS500

Uwaga: rysunek rozpatrywać z rys. architektury

TEMAT	Projekt aranżacji wnętrz istniejącej komory badawczej nr 8, zlokalizowanej na poziomie -320m				BRANŻA P.B. ARCH.
ADRES	Zabytkowa Kopalnia "Guido", ul. 3 Maja 93, 41-800 Zabrze				
NAZWA RYS.	STROP NAD ANTRESOLĄ - KONSTRUKCJA				
	NAZWISKO	NR UPR.	PODPIS	NR RYS.	
AUTOR PROJ.	Dariusz Majchrowski	SLK/1529/POOK/06		K.1	
				SKALA	1:50

wszystkie wymiary sprawdzić na budowie

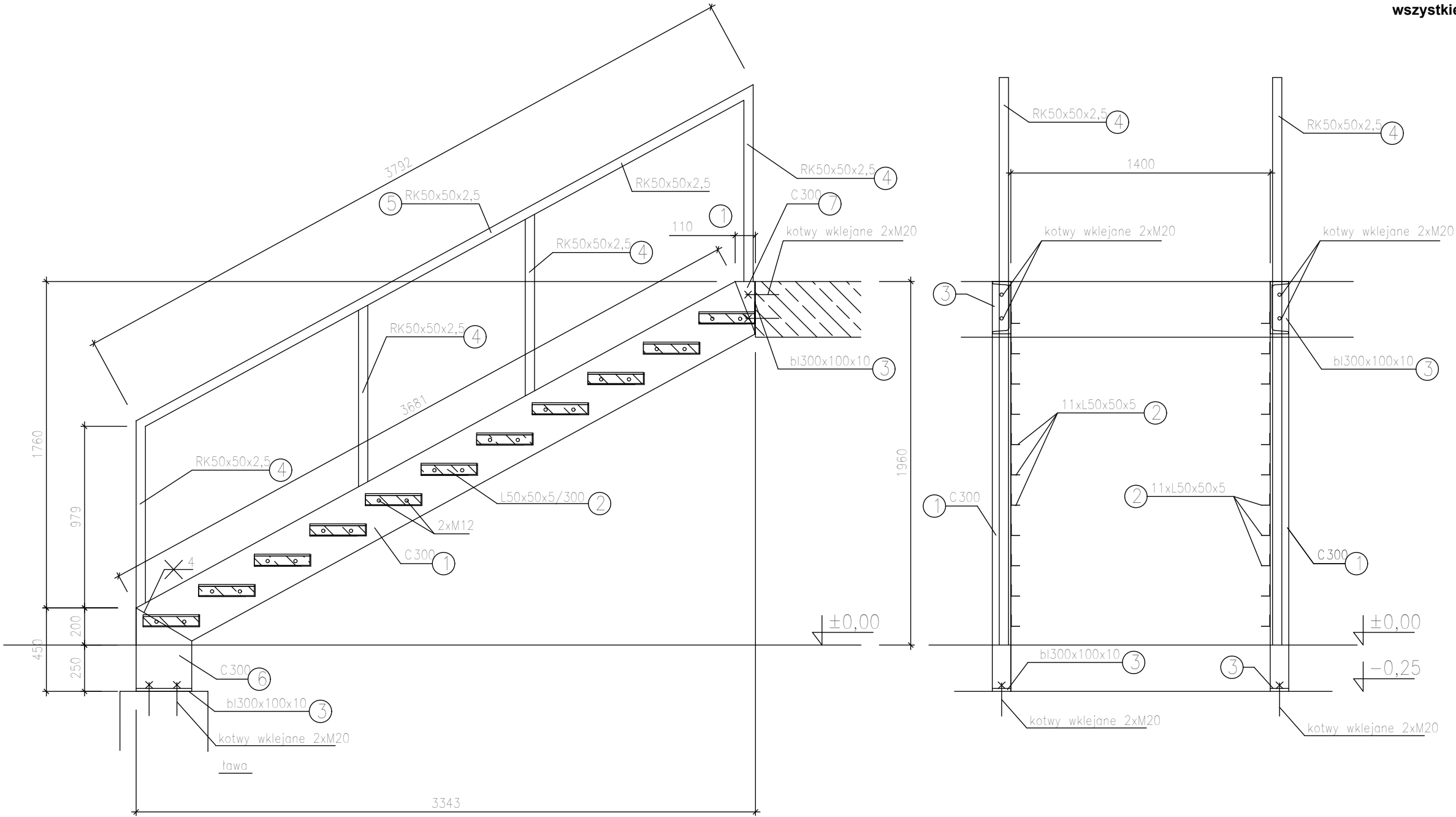

Lp.	element	ilość [m]	ciężar jednostkowy [kg/m]		ciężar [kg]	ilość [szt]	ciężar razem [kg]
1	C300	3,68	46,20	170,02	2,00	340,03	
2	L50x50x5	0,30	3,77	1,13	22,00	24,88	
3	bl 100/10	0,30	8,00	2,40	4,00	9,60	
4	RK50x50x2,5	1,00	3,68	3,68	8,00	29,44	
5	RK50x50x2,5	3,80	3,68	13,98	2,00	27,97	
6	C300	0,45	46,20	20,79	2,00	41,58	
7	C300	0,11	46,20	5,08	2,00	10,16	
razem							483,67
dodatek na śruby i spoiny 2%							9,67
ogółem							493,34

Stal St3S
stopnie prefabrykowane

TEMAT	Projekt aranżacji wnętrz istniejącej komory badawczej nr 8, zlokalizowanej na poziomie -320m				BRANŻA P.B. ARCH.
ADRES	Zabytkowa Kopalnia "Guido", ul. 3 Maja 93, 41-800 Zabrze				
NAZWA RYS.	SCHODY KONSTRUKCJA				
	NAZWISKO	NR UPR.	PODPIS	NR RYS.	
AUTOR PROJ.	Dariusz Majchrowski	SLK/1529/POOK/06		K.3	
				SKALA	1:50