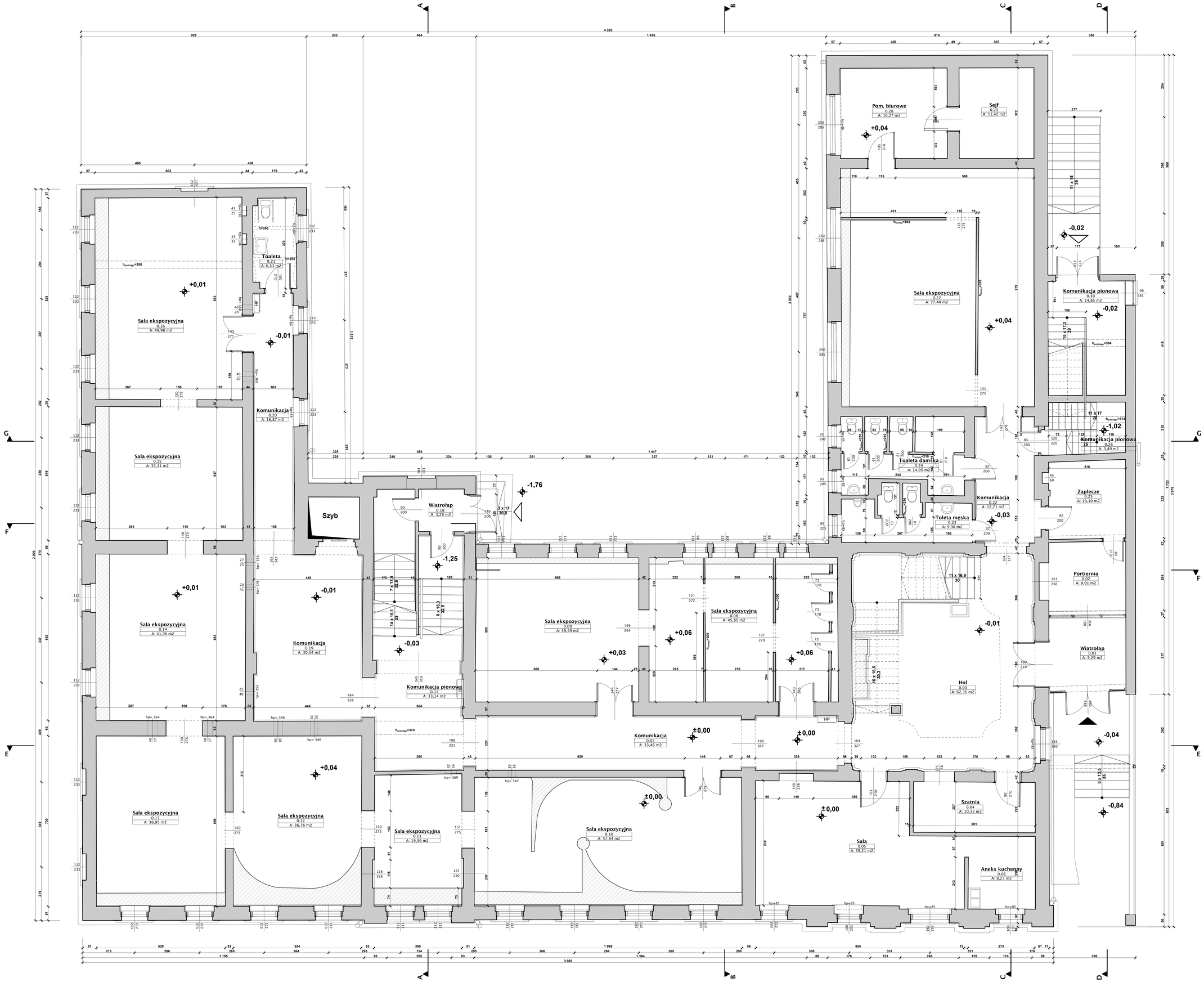


**Zestawienie pomieszczeń parteru**

| Nr pom. | Nazwa pomieszczenia | Rodzaj posadzki | Powierzchnia | Wysokość |
|---|---|---|---|---|
| 0.01 | Wiatrołap | Płytki ceramiczne | 9,3 | 368 |
| 0.02 | Portiernia | Wykładzina PCV | 9,0 | 368 |
| 0.03 | Hol | Płytki ceramiczne | 62,4 | 900 |
| 0.04 | Szatnia | Wykładzina PCV | 10,4 | 418 |
| 0.05 | Sala | Wykładzina | 39,2 | 418 |
| 0.06 | Aneks kuchenny | Wykładzina PCV | 8,2 | 418 |
| 0.07 | Komunikacja | Lastryko | 33,5 | 406 |
| 0.08 | Sala ekspozycyjna | Wykładzina dywanowa | 45,9 | 410 |
| 0.09 | Sala ekspozycyjna | Wykładzina dywanowa | 39,5 | 413 |
| 0.10 | Sala ekspozycyjna | Wykładzina PCV | 57,8 | 406 |
| 0.11 | Sala ekspozycyjna | Wykładzina PCV | 19,4 | 412 |
| 0.12 | Sala ekspozycyjna | Wykładzina PCV | 36,8 | 401 |
| 0.13 | Sala ekspozycyjna | Wykładzina PCV | 36,9 | 401 |
| 0.14 | Sala ekspozycyjna | Wykładzina PCV | 42,0 | 407 |
| 0.15 | Sala ekspozycyjna | Wykładzina PCV | 33,1 | 407 |
| 0.16 | Sala ekspozycyjna | Wykładzina dywanowa | 50,0 | 407 |
| 0.17 | Komunikacja pionowa | Lastryko | 33,1 | 412 |
| 0.18 | Wiatrołap | Płytki ceramiczne | 3,3 | 332 |
| 0.19 | Komunikacja | Lastryko | 30,5 | 406 |
| 0.20 | Komunikacja | Lastryko | 16,9 | 413 |
| 0.21 | Toaleta | Płytki ceramiczne | 6,5 | 368 |
| 0.22 | Komunikacja | Płytki ceramiczne | 12,7 | 423 |
| 0.23 | Toleta męska | Płytki ceramiczne | 10,0 | 330 |
| 0.24 | Toaleta damska | Płytki ceramiczne | 14,1 | 330 |
| 0.25 | Zaplecze | Wykładzina PCV | 10,1 | 368 |
| 0.26 | Komunikacja pionowa | Posadzka betonowa | 3,5 | 241 |
| 0.27 | Sala ekspozycyjna | Parkiet | 77,4 | 398 |
| 0.28 | Pom. biurowe | Płytki ceramiczne | 16,3 | 414 |
| 0.29 | Sejf | Posadzka betonowa | 11,4 | 246 |
| 0.30 | Komunikacja pionowa | Posadzka betonowa | 14,8 | 424 |
| | | | **794,0 m2** | |

**LEGENDA:**

Istniejące elementy budynku – ściany, stropy, dachy

Elementy zabudowy

N


3Design
Gerard Wełniak
ul. Śniadeckich 21a,
64-100 Leszno,
e-mail: biuro@scanning3d.pl
www.scanning3d.pl


| | |
|---|---|
| INWESTOR | Muzeum Górnictwa Węglowego<br>41-800 Zabrze ul. 3 maja 19 |
| TEMAT OPRACOWANIA | Inwentaryzacja wybranych obiektów i wyrobisk<br>Muzeum Górnictwa Węglowego w Zabrzu<br>metodą scanningu 3D |
| ADRES OBIEKTU | Muzeum Górnictwa Węglowego<br>41-800 Zabrze ul. 3 maja 19 |
| TEMAT RYSUNKU | **Rzut parteru** |

| INWENTARYZACJA | | PODPIS |
|---|---|---|
| SKANOWANIE | mgr Gerard Wełniak | |
| SKANOWANIE | Michał Nyczka | |
| OPRACOWAŁ | mgr inż. Krzysztof Krzyżyński | |
| OPRACOWAŁ | mgr Rafał Przybyła | |

| SKALA | DATA | TOM | STADIUM | NR RYS. |
|---|---|---|---|---|
| 1:50 | luty 2015 | 1 | inwentaryzacja | I.2 |

A0 84,1x119,9